備前市地震防災マップ
（地域の危険度マップ）

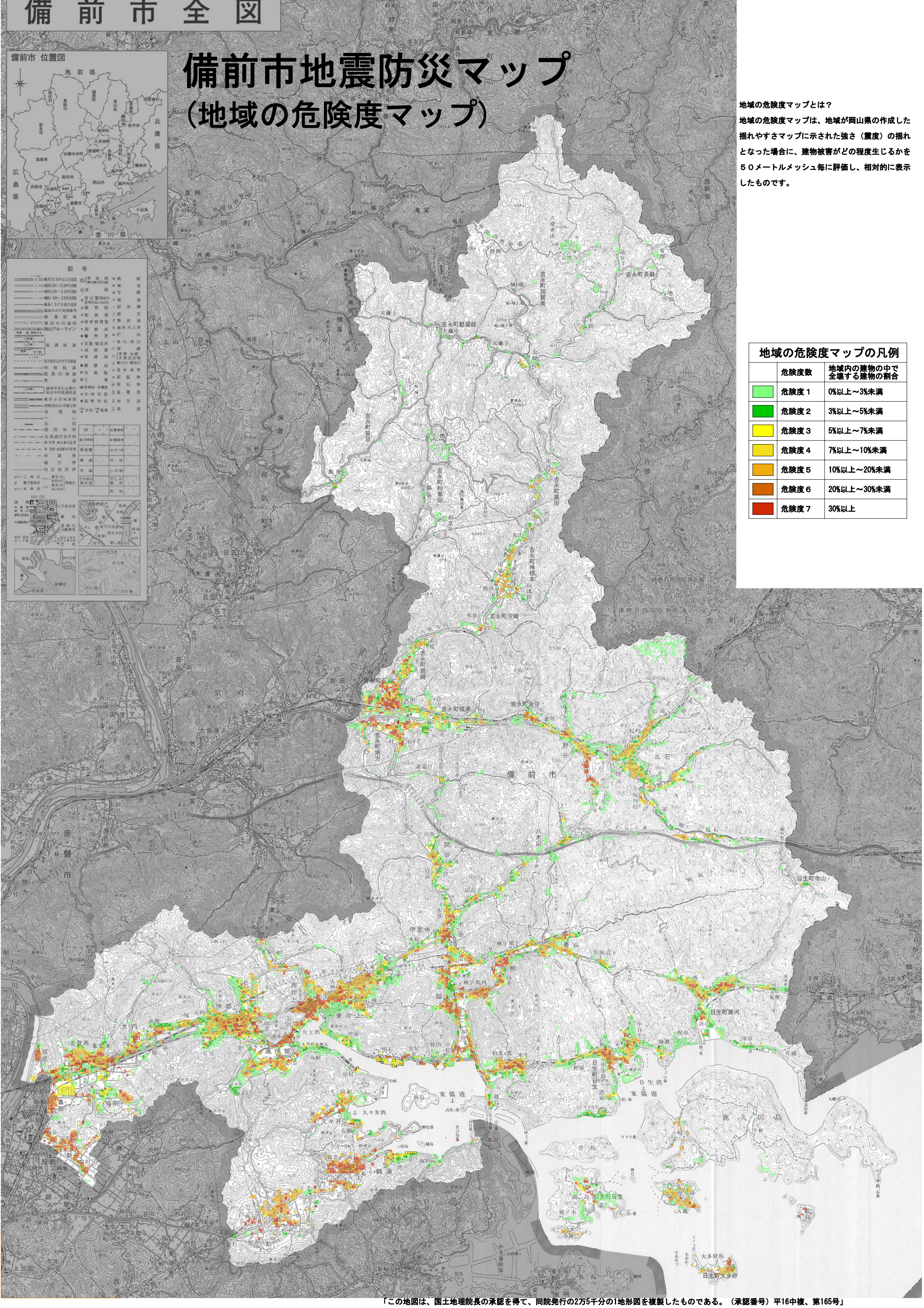

地域の危険度マップとは？

地域の危険度マップは、地域が岡山県の作成した揺れやすさマップに示された強さ（震度）の揺れとなった場合に、建物被害がどの程度生じるかを５０メートルメッシュ毎に評価し、相対的に表示したものです。

地域の危険度マップの凡例

	危険度数	地域内の建物の中で全壊する建物の割合
	危険度１	0%以上～3%未満
	危険度２	3%以上～5%未満
	危険度３	5%以上～7%未満
	危険度４	7%以上～10%未満
	危険度５	10%以上～20%未満
	危険度６	20%以上～30%未満
	危険度７	30%以上

「この地図は、国土地理院長の承認を得て、同院発行の2万5千分の1地形図を複製したものである。（承認番号）平16中複、第165号」