海とみどりと炎のまち
広報びぜん Bizen 2026
令和8年 12月号











■今月の表紙

「移ろう季節、変わらぬ風景ー八塔寺ふるさと村ー」

色づく紅葉を探しに訪れた、八塔寺ふるさと村。秋色に染まる木々と、どこか懐かしさを感じる風景が広がっています。忙しく過ぎていく毎日の中で、こうした何気ない風景に、ふと心が和らぐことがあります。時代とともに、私たちの暮らしは少しずつ変わっていきます。それでも、変わらずに残る風景や、いつまでも大切にしたい思いがあります。今年も残すところあとわずか。少し立ち止まり、この一年を振り返りながら、自分の中にある「変わらないもの」に、そっと思いをはせてみませんか。

■ CONTENTS

02-03　（特集）「食」からはじめる、健康づくり
04　年末年始休業のお知らせ
05　第74回備前市えびす駅伝競走大会参加募集
　　水道管凍結注意
06　備前市美術館、地域包括支援センターへご相談ください
07　人権週間
08-09　東備消防組合からのお知らせ
10　備前市美術展覧会入賞者、レディース検診
11-15　人口、お知らせ、（連載）備前市の未来への道筋
16　相談、施設、マイナンバーカード
17　図書館、乳幼児健診、つどいのひろば
18　国民年金、納期限、休日当番医、広告
19-20　広告










特　集

「食」からはじめる健康づくり

～備前市栄養委員会の取り組み～

問こども・保健課健康係（☎64-1820）






備前市栄養委員会って？

備前市栄養委員会は、「私たちの健康は私たちの手で」をスローガンに、市民一人ひとりが“いつまでも生き生きと自分らしく”過ごせるよう、健康づくりや食育の輪を地域に広げる活動をおこなっています。
現在、171人の栄養委員が各地区で健康づくりのために日々活動しています。

備前市栄養委員会の歩み

備前：昭和46(1971)年～
日生：昭和54(1979)年～
吉永：昭和39(1964)年～

合併に伴い
平成17(2005)年
発足

＜令和８年度＞
委員数
１７１人

＜令和７年度＞
活動回数　５７回
啓発人数　１８１９人

地域に広がる、食と健康の活動



備前市栄養委員会 会長
山脇　須美恵さん

生活習慣病予防をはじめ、食を通じて皆さんの健康づくりを支える活動に取り組んでいます。

こどもクッキング、親子交流会、伝達講習会、健康相談など、市民の健康づくりのためにさまざまな活動をしています。参加された皆さんからは「新しい発見があった」「健康に気を付けようと思った」といった嬉しいお声をいただいています。今後も私たちは楽しく、自らの健康に関心を持っていただけるような機会を提供し、活動を進めていきたいと思います。

子どもから大人まで　食で「つながる」

各世代の生活習慣や健康課題に合わせた食育活動をおこなっています。



〈若い世代〉
チヌ捌き&クッキング



〈働き世代〉
パパと子どものピザ窯クッキング



〈高齢世代〉
骨太クッキング、シニアカフェ

健康相談〈生活習慣病予防〉

愛育委員等と連携し、健康相談や減塩普及活動をおこない、市民の健康増進を図っています。



〈血管年齢測定〉



〈野菜350g当てクイズ〉

備えよう！災害の前に！

日常食品の備蓄（ローリングストック）やパッククッキングなど、災害時の食に備える普及活動をおこない、地域住民に広く伝えています。



〈食料備蓄展示会〉



〈パッククッキング〉

備前の伝統の味を、次世代へ

郷土料理を、次世代へつなぐために作りやすくアレンジして若い世代にも地産地消の大切さを伝えています。









受賞歴

・第７回食育活動表彰　農林水産省　消費・安全局長賞
・おかやま健康づくりアワード2023
・岡山県知事表彰







ご注意ください！　年末年始 休業・運行のお知らせ



市役所・各総合支所

年末は12月28日(月)まで、年始は１月４日(月)から通常どおり業務をおこないます。

市立病院

病院名	年末(最終日)	年始(初日)
備前病院(☎64-3385)	12月28日(月)	１月４日(月)
日生病院(☎72-1111)		
吉永病院(☎84-2120)		

火葬の執行

問環境課（☎64-1821）

斎場	年末	年始
備前斎場	12月31日(木)まで ※市外は12月30日(水)まで	１月４日(月)から執行 ※市外は１月４日(月)から受付(執行は１月５日(火)から)
日生斎場	休止中	

ごみの収集および持ち込み

問環境課（☎64-1821）

内容	地域	年末（最終日）	年始（初日）
収集	備前(西)・吉永	12月28日(月)	１月４日(月)
	備前(東)・日生	12月29日(火)	１月５日(火)
持ち込み	備前・吉永	12月28日(月)	１月４日(月)
	日生	12月28日(月)	１月４日(月)
粗大ごみの収集　受付（☎62-9530）		年内の収集をご希望の人は12月16日(水)までに申し込みをしてください。	

※収集などにつきましては、お住まいの地区のごみ収集カレンダーをご確認ください。

し尿の収集

問環境課（☎64-1821）

地域	業者	年末(最終日)	年始(初日)	年内汲み取りの申込み
備前	㈲カナカエコシステム（☎64-2749）	12月25日(金)	１月４日(月)	12月18日(金) 17時まで
	㈱備前浄化槽管理センター(☎66-7612)	12月25日(金)	１月４日(月)	12月21日(月) 17時まで
日生	㈲日生環境（☎74-0314）	12月28日(月)	１月５日(火)	12月18日(金) 17時まで
吉永	㈲和気環境サービス（☎93-0473）	12月25日(金)	１月４日(月)	12月15日(火) 15時まで

※月初めに収集の備前地域にお住まいの人で、年始の収集開始前に汲み取りが必要な場合は、担当業者へ直接連絡してください。

～市営バスの運行～

問市営バス管理事務所（☎92-4892）

年末年始の市営バスは、12月31日(木)から１月３日(日)まで運休いたします。

各路線で運行している「土曜ダイヤおよび土曜・休日ダイヤ」で次のとおり運行します。ダイヤは、各バス停の時刻表をご覧ください。

12/29(火)	12/30(水)	12/31(木)	1/1(金)	1/2(土)	1/3(日)	1/4(月)
土曜ダイヤ 土曜・休日ダイヤ		← 全線運休 →				平日ダイヤ

※ただし、【三国和意谷線】、【片上和気線】、【福石線】について、12月29日(火)から１月３日(日)まで運休します。

●土曜・休日ダイヤで運行する路線



- 日生線 … 備前片上駅～片鉄片上～福浦峠
- 東鶴山線 … 備前片上駅～片鉄片上～長船駅
- 三石線 … 片鉄片上～備前片上駅～友延～佐那高下
- 南北閑谷学校のぞみ線 … 吉永駅～吉永病院前～閑谷学校～伊里駅～マルナカ～青石
- 頭島線 … 入鹿～コンフォールひなせ

●土曜ダイヤで運行する路線

- 吉永線 … 片鉄片上～備前片上駅～閑谷学校～吉永病院前～吉永駅
- 八塔寺線 … 八塔寺ヴィラ前～吉永駅～吉永病院前

～デマンドタクシーの運行～

問交通政策課（☎64-1852）

12月29日(火)～１月３日(日)までの間、デマンドタクシーは運休します。

それに伴い、１月４日(月)～８日(金)までの予約を２週間前から受け付けます。

※デマンドタクシーを利用するには登録が必要です。
※当日予約は受け付けておりません。必ず前日までに予約をしてください。
※交通事情や乗り合い運行により発着時間は前後する場合があります。また、必ずしもご希望の時間帯にお乗りいただけない場合がありますのであらかじめご了承ください。

予約受付

デマンド予約センター
（☎050-3318-6546）
予約受付：平日９時～13時

第74回 備前市えびす駅伝競走大会 参加チーム募集!!

問備前市えびす駅伝競走大会実行委員会事務局（☎64-1837 生涯学習課内）

くわしくはこちら

◆と　き　令和９年２月11日（木・祝）（雨天決行）

◆と こ ろ　備前市チオビタ運動公園および周辺道路

◆申込方法　１月12日㈫までに備前市ホームページから電子申請により申込ください。

クラス		スタート	チーム編成	参加費
①	中学校男子の部	９時30分	監督１人 選手５人 補欠２人まで	5,000円
②	中学校女子の部	９時30分		
③	一般男子１部（職場、学校、陸連登録クラブ）	11時00分		8,000円
④	一般男子２部（有志のチーム）	11時00分		
⑤	一般女子の部	11時00分		



水道管の凍結に注意を！

問水道課（☎64-1862）

気温がマイナス４度以下になると、 水道管が凍ったり、 破裂したりすることがあります。

◆凍結防止対策

水道管が露出した屋外で風当たりの強いところにある場合は、露出している水道管や蛇口に保温材や布を巻き、その上からビニールテープなどを巻いて保温してください。

また、水道管内の水が常に流れた状態であれば、水は凍りにくくなります。就寝前に浴室などの蛇口から水を少量出しておくことで凍結を予防できる場合もあります。

※出した分の水については、水道料金がかかりますので、出し過ぎにはご注意ください。

◆凍って水が出ないとき

自然にとけるのを待つか、凍った部分にタオルを被せ、ぬるま湯をゆっくりかけてとかしてください。（熱湯をかけると破裂することがあります。）

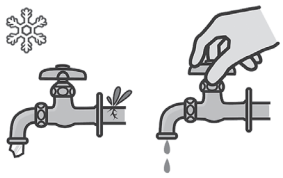

◆水道管が破裂したとき

破裂した場所により、修理費用の負担元や連絡先が変わります。以下の表をご確認ください。

破裂した場所	公道上、メーターボックスまでの水道管	メーターボックスよりも宅地側の水道管
修理費用	備前市が負担します。	使用者様の負担となります。
連絡先	平日は（☎64-1862） 土日祝・年末年始は（☎64-3301）へご連絡ください。	「備前市指定給水装置工事事業者一覧表」をご参照のうえ、修理をご依頼ください。

備前市美術館
展覧会 特別展「セラミック・レゾナンス」

問備前市美術館（☎64-1400）　くわしい内容はホームページから

本展では、食卓を彩るうつわ、動物のみなぎる生命力を感じさせる大型のオブジェ、伝統をベースに独自の創造性を加えた作品など、作家15人の多様な陶芸作品約120点をご紹介します。豊かな創造性と陶芸表現の“共鳴”をお楽しみください。

◆と　き 12月20日㈰まで
◆ところ 2階 展示室
◆休館日 毎週月曜日
◆入館料 一般：1,000円


平出玲於奈《Adam》《Eve》2024年


藤田祥《白備前水指》2026年


中尾純《青白磁鉢》2016年

※すべて個人蔵

＜関連プログラム＞

●出品作家によるギャラリートーク
◆と　き 12月12日㈯ 14時～
中尾純（佐賀）×藤田祥（備前）
◆ところ 2階 展示室2・3
◆参加費 無料（要当日観覧券、予約不要）

次回展覧会

●金重陶陽展　生誕130年・没後60年記念

●正宗文庫創立90周年記念連携展示
正宗文庫の陶器コレクション
―金重陶陽作品を中心に―
◆と　き 1月5日㈫～5月9日㈰
◆休館日 毎週月曜日（ただし、1月11日、1月18日、3月22日、5月3日は開館）、1月12日㈫、3月23日㈫、5月6日㈬
◆ところ 2階 展示室1
◆入館料 一般：500円

●形山コレクション　現代茶碗考
◆と　き 1月18日㈪～5月9日㈰
◆休館日 毎週月曜日（ただし、1月18日、3月22日、5月3日は開館）、3月23日㈫、5月6日㈬
◆ところ 2階 展示室2、3
◆入館料 一般：500円

※1月18日以降はすべての展覧会をご覧いただけます。

高齢者のなんでも相談窓口です！
備前市地域包括支援センターへご相談ください！



来所や電話、訪問など、さまざまな方法で相談でき、秘密は厳守します。
心配なことや気になることがありましたらお気軽にご相談ください。

お問い合わせ	主な担当地区
地域包括支援センター（市役所2階　介護福祉課内）☎64−1844	西鶴山、香登、伊部、片上、東鶴山、伊里（穂浪以外）地区
東サブセンター（日生総合支所内）☎72−1240	日生、穂浪地区
北サブセンター（吉永病院併設総合保健施設内）☎84−9114	三石、吉永地区

第78回 人権週間　12月４日㈮～10日㈭

令和８年度　啓発活動重点目標
～人権啓発キャッチコピー～

「誰か」のこと　じゃない。

問市民課ダイバーシティ推進係（☎64-1823）

人権デーを最終日とする１週間を「人権週間」と定め、全国的に人権啓発運動を強化しておこなっています。近年、多様性への理解は進みつつありますが、依然としてさまざまな人権問題が存在しています。

これらの問題を解決し、国連の持続可能な開発目標（ＳＤＧｓ）が掲げる「誰一人取り残さない」社会を実現するには、私たち一人一人がさまざまな人権問題を、「誰か」のことではなく自分のこととして捉え、互いの人権を尊重し合うことの大切さについて、認識を深めることが不可欠です。「自分自身や周りの人を思いやること」も「人権」の一つです。この機会に今一度人権について考えてみましょう。

人権啓発標語等表彰式・講演会の開催

入場無料・申込不要

◆と　き　12月５日㈯　13:30～16:00（受付13:00～）
人権啓発標語・人権作文コンテスト・
まちづくり表彰 表彰式　13:30～
男女共同参画講演会　14:15～

◆ところ　吉永地域公民館　大ホール

◆内　容　演題「オール１の落ちこぼれ、教師から主夫になる
～性別では決まらない役割分担～」
講師　宮本延春さん（エッセイスト 作家）

中学校ではオール１となり、いじめを苦に自殺未遂を経験した宮本さん。16歳で母を亡くし、18歳で父を亡くし、兄弟も親戚付き合いもなく、天涯孤独となります。そんな宮本さんは、あるテレビ番組を見たのをきっかけに、物理学に興味を持ち、名古屋大学大学院まで進み、母校の夜間定時制高校の教師になります。伸びない子も、ダメな子もいないこと。じぶんに適した学習方法でおこなうことで必ず成長することを、経験に基づく実例を紹介くださいます。どんな子ども時代を過ごし、そしてオール１から教師になり、主夫となるまでの経緯を、面白おかしく、そして楽しく話してくださいます。

令和８年度 備前市人権啓発標語【優秀賞】

人権が尊重された、明るく住みよい社会が築かれるよう、人権意識の高揚をうながす標語を募集したところ、1,464点の応募がありました。厳正な審査の結果、以下の作品が優秀賞を受賞されました。（敬称略）

みんなのちがいをたいせつにしよう　（西鶴山小学校１年　デ ジョン タミコ）
しってほしいわたしのこと　しりたいなあなたのこと　（片上小学校２年　宮川みなみ）
だいじょうぶ　一人じゃないよ　ぜったいに　（伊部小学校３年　今井　裕史）
やめようよ　ちがいをいじる　それさべつ　（日生西小学校４年　松﨑あさひ）
変えるべきは他人じゃない　へんけんに気づく自分の目　（吉永小学校５年　谷口　大真）
生きること　楽しむこと　笑うこと　それらは全て　あなたの権利　（日生東小学校６年　岩本　小梅）
考えよう　相手の気持ち　考えよう　自分の心　（三石中学校１年　新後　結依）
決めつけず　知ることからが　思いやり　（備前中学校２年　南　汐璃）
確かめて　あなたの発言　大丈夫？　（備前中学校３年　赤堀　彪牙）
自分の普通を押しつけず　相手の気持ちを考えよう　（備前緑陽高校２年　森田　康介）
思春期の背中にいってらっしゃい　おかえりを　必ず伝わる親の心　（一般　坂本　由美）

全国中学生人権作文コンテスト備前地区大会【最優秀賞】

（敬称略）

題「普通」って、誰が決めるのだろう　（吉永中学校３年　桑原　悠起）

第45回全国中学生人権作文コンテスト岡山県大会の応募作品の中から、備前地区管内（備前・瀬戸内・和気）の部において、最優秀賞が受賞されました。

令和８年度 備前市男女共同参画まちづくり表彰

（敬称略）

備前市男女共同参画推進委員　谷原　純子

備前市の男女共同参画まちづくりに積極的に取り組まれ、備前市男女共同参画推進委員として、男女共同参画の推進に関わり、市の男女共同参画のまちづくりにご尽力いただきましたため表彰いたします。

林野火災注意報・警報

令和８年４月１日から運用を開始しています！

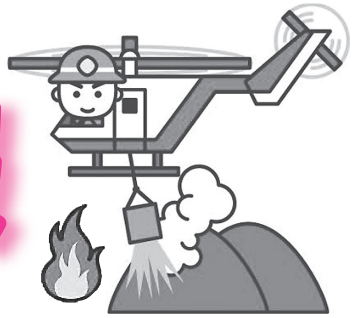

気象状況によって林野火災注意報・林野火災警報が発令されます！

乾燥・少雨により林野火災が発生・延焼しやすい時は「林野火災注意報」が、さらに強風が重なり、林野火災が大規模化しやすい時は「林野火災警報」が発令されます。
注意報の発令中は、たき火等の屋外での火の使用を控えてください。また、警報の発令中は、屋外での火の使用は禁止です。
毎年１月から５月を対象期間とし、発令指標は次のとおりとなります。



	林野火災注意報	林野火災警報
発令のタイミング	林野火災の予防上 注意を要する気象状況になったとき	林野火災の予防上 危険な気象状況になったとき
発令指標	直前3日間の合計降水量１ミリメートル以下 ＋ 直前30日間の合計降水量30ミリメートル以下又は乾燥注意報の発表 ※当日に降水が見込まれる場合や積雪がある場合はこの限りではない	林野火災注意報の発令指標 ＋ 強風注意報の発表
発令の効果・罰則	屋外での火の使用等の禁止の努力義務 ‖ 罰則なし	屋外での火の使用等の禁止 ‖ 罰則30万円以下の罰金又は拘留

注意報・警報の発令にあっては東備消防組合ホームページに掲載します。

問い合わせ先

東備消防組合消防本部　警防課予防係
〒705-0021　岡山県備前市西片上2039　TEL:0869-64-1127　Fax:0869-63-2119

住宅防火のお知らせ

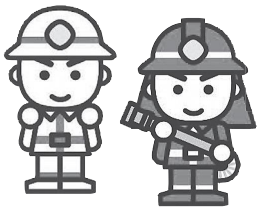

近年、大規模な地震が多く発生しています。
地震による被害は、その揺れによる倒壊の被害にとどまらず、火災の原因となることもあります。

電気火災の事例 その１

地震で本棚が倒れ、
雑誌が電気ストーブ周辺に散乱。

▼

停電した状態から通電し、
ストーブが作動。

▼

紙類に着火、火災が発生。

電気火災の事例 その２

家具が転倒し、「電気コード」が
下敷きや引張で損傷。

▼

通電の瞬間、コードがショート。

▼

散乱した室内で、近くの燃えやすい
ものに着火。

新職員紹介

令和８年４月１日付けで新職員５人が採用されました!!



河村（かわむら） 朝陽（あさひ）



定國（さだくに） 幸（みゆき）



頓宮（とんぐう） 羽凪（まうな）



白瀬（しらせ） 和希（かずき）

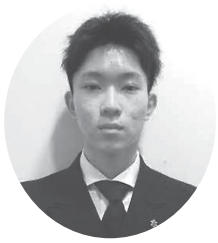

竹林（たけばやし） 琉海（るか）

職員２次募集

消防吏員若干名（性別不問）

●募集期間　11月24日㈫～12月11日㈮　※土、日、祝日を除く午前８:30～17:00
●試験日時・場所
　１次試験：１月９日㈯　９：00～　東備消防組合消防本部３階研修室
　２次試験：２月上旬～中旬
●採用予定日　令和９年４月１日
●問合せ先　東備消防組合消防本部総務課（☎0869-64-1120）
※受験資格等については上記窓口、またはホームページをご覧ください。

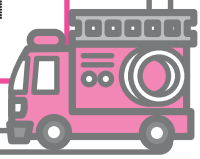

令和８年度 備前市美術展覧会入賞者

問中央公民館（ビーテラス内）（☎64-1133）

10月２日㈮から10月25日㈰まで市民センターで展示された備前市美術展覧会の入賞作品が決定しました。今年は４部門に156点の出展があり、44点が入賞しました。入賞者の皆さん、おめでとうございます。

（市：市長賞、議：議長賞、教：教育長賞、会：会長賞、優：優秀賞、佳：佳作、敬称略）

◆写　真



市毛利素子、議大本康之、
教杉本博子、会水野好民、
優大本悦子、近馬秀嘉、
佳山口京子、片井月世、山上悦夫、
高取宏樹、中谷二三男

◆洋　画

市瀬野　猛、議山本雅則、
教松原暉文、会松原洋子、
優樫本光正、谷原純子、
佳萩原正保、中嶋みどり、甲山雅宥、門瀬未来、
奥山璃奈

◆書　道

市三井悦子、議石井玲子、教國光一嘉、
会深谷彩香、優石井浩子、小林直子、
佳草加三千子、國光百花、畑下美香、
横山　香、吉田未有



◆工　芸

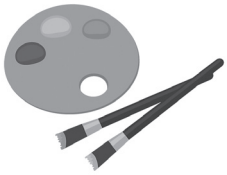

市高橋俊晴、議谷原純子、
教伊永聖子、会中嶋敬二、
優正部修二、大津眞佽、
佳大鳥節子、佐藤和美、細見伸子、三村京子、
森　富美香

12月からレディース検診の集団検診が始まります！

問こども・保健課健康係（☎64-1820）

12月16日㈬から乳がん（マンモグラフィ）、子宮頸がん、骨粗しょう症の検診が始まります。
今年度の集団検診は12月から２月です。寒さが一段と厳しくなる前に、早めに受診しましょう。
また、休日・ナイター検診もありますので、働く女性もぜひお越しください。
今年度はレディース検診に合わせて肺・大腸がん検診も同日に受診することができます。この機会にぜひ受診しましょう。
くわしい日程は検診ガイドやホームページをご覧ください。
※受診時は、脱ぎ着しやすい服装でお越しください。

◆肺・大腸とのセット受診ができる日程

と　き	受付時間	ところ
12月19日㈯	９:30～11:15	備前市役所
２月２日㈫	10:00～11:00	吉永B＆G海洋センター
	14:00～15:00	日生地域公民館（日生市民会館）



市からの大切なお知らせ

皆さんにとって必要な情報が詰まっています。
気になるお知らせがないか、チェックしてください。

問…問い合わせ先　申…申し込み
時…とき　所…場所　内…内容
対…対象　定…定員　講…講師
料…費用　休…休館日　持…持参品

人口の動き　10月31日現在（　）内は前月比

世帯数	15,066（＋７世帯）
男	14,282人（＋ 7人）
女	15,161人（－18人）
総人口	29,443人（－11人）

◆10月中の異動状況

出生	9人	死亡	45人
転入	95人	転出	70人

市　政

「生活支援ポイント」有効期限が近づいています

問企画課
☎64-1871

物価高騰対策として交付している「生活支援ポイント」の使用期限が迫っています。
期限を過ぎるとポイントが失効してしまいますので、お早めにご利用ください。

交付内容　１人あたり１万円相当の電子地域ポイント
使用期限　令和８年12月31日㈭まで

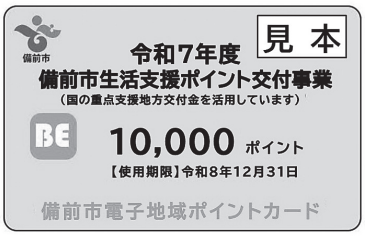

健康・福祉

備前市国民健康保険健康講演会

申問こども・保健課
保険医療係
☎64-1819

申込フォーム

特定健診の結果より、備前市はメタボに該当する人の割合が高いです。質の良い睡眠をとることも生活習慣病を予防することができると言われています。今回の講演会では、睡眠の専門医の先生が、睡眠の知識や生活習慣病予防についてお話しします。参加費は、無料です。健康づくりの第一歩として、ぜひお気軽にご参加ください。

時令和９年１月15日㈮
14時～15時30分
（受付 13時45分～）
所総合保健施設２階会議室
（市立吉永病院併設）
内「よい睡眠、とれていますか?
～今夜からすぐに使える
知識とコツ～」
講新見公立大学
井上真一郎先生
対市内在住　30人（先着順）

ハンセン病元患者家族に対する補償金の支給等について

問厚生労働省
補償金相談窓口
☎03-3595-2262

対象となるハンセン病元患者のご家族の人に補償金が支給されます。この補償金は、ハンセン病の隔離対策のもと、元患者のご家族の皆さんに多大な苦痛と苦難を強いてきたことを心からお詫びし、その精神的苦痛を慰謝するためのものです。
令和６年に法律が改正され、請求期限が令和11年11月21日までに延長されました。
秘密は守られますので、まずはご相談ください。

受付時間　10時～16時
（土日祝、年末年始を除く）

12月１日は「世界エイズデー」

問備前保健所東備支所
☎92-5180

エイズとはHIV（ヒト免疫不全ウイルス）に感染して起こる病気です。HIVに感染すると免疫機能が徐々に低下し、数年程度でエイズを発症します。
令和８年度のキャンペーンテーマは「あなたの話を聞かせてください」です。このテーマは、誰かに話すことを求めるものではなく、話したいと思ったときに、その声を受け止める環境の大切さを伝えるものです。世界エイズデーを契機に、対話と共感を通じてHIVとエイズへの理解を深め、検査や相談の促進、差別や偏見のない社会の実現につなげていきましょう。

無料･匿名で検査を実施しています

HIV感染は検査でしか分かりません。ご自身の健康のためにも、大切な人を守るためにもぜひ、検査を受けてください。エイズ、性感染症に関する相談も受け付けています。

時毎月第２水曜日
所備前保健所東備支所
（和気郡和気町和気487-2）
受付時間　９時30分～11時30分
12月２日㈬は13時30分～15時30分の特例検査も設けます。
（いずれも前日17時までに電話予約をしてください）
内HIV抗体検査、性感染症検査（クラミジア、梅毒）、肝炎検査
検査結果　検査実施日から約１週間後です。

年末年始に向けて もしもの備えを

問備前保健所東備支所
地域保健課
☎92-5180

冬場はコロナやインフルエンザの流行などで、救急医療も含め、医療体制がひっ迫する可能性があります。特に年末年始はいつも通り受診ができないため、急な体調不良やけがに備えて準備をしましょう。

もしもの場合は、

1．事前の情報確認

年末年始に診療をおこなう「休日当番医」や「救急診療所」の情報を確認しましょう。

2．急な体調不良のとき

「医療情報ネット（ナビイ）」で医療機関などを検索できます。

急な病気やケガの際は、「＃７１１９」で対応方法を相談できます。

小児の急な発熱や具合が悪くなった際は、「＃８０００」で相談できます。

3．自宅での応急処置

例えば、

軽度な症状であれば、市販薬で一時的に症状を和らげることができます。

発熱時は脱水症状に注意し、経口補水液などでこまめに水分補給をしましょう。

12月３日～９日 「障害者週間」にあわせて「障がい者アート展2026」「プチマルシェ2026」を開催します

問社会福祉課
障がい者福祉係
☎64-1824

「障害者週間」は、障がいのある人の福祉について国民の関心と理解を深め、障がいのある人が積極的な社会参加の意欲を高めることを目的に、さまざまな啓発活動がおこなわれます。

備前市では、障がいのある人が製作された作品展「障がい者アート展2026」を開催します。

時12月３日㈭～９日㈬閉庁日除く
所市役所ロビー

「障害者週間」プチマルシェ2026

「障害者週間」にあわせて、東備地域自立支援協議会が主催し、障がい者支援施設の製品販売・展示を実施します。

時12月４日㈮、７日㈪ 10時～14時
所市役所エントランス
参加事業所　（順不同）
いんべ通園センター、きずな、閑谷ワークセンター・ひなせ、閑谷ワークセンターわけ、ひだすき、ユートピア、藤工房、マヤファーム、Ｉファーム、光ようらく

オルゴール演奏会

申問
備前市
社会福祉協議会
☎64-3033
申込フォーム

オルゴールの素敵な音色に癒された後は、ボランティアの魅力再発見のミニ講話があります。

地域でのつながりや、誰かの役に立つ喜び、自分に合ったボランティアを見つけてみませんか？

時12月11日㈮
13時30分～15時30分
所市民センター３階視聴覚室
対ボランティアに興味がある人
講ボランティアグループ
『きびの音』・ゆうあいセンター
定20人（要申込・先着順）
料無料
申込期限　12月８日㈫

子育て・教育

弱視等治療用眼鏡等購入費助成

問こども・保健課
こどもまんなか係
☎64-1853

対
- 市内在住で満９歳から満15歳に達する日以後の最初の３月31日までの間にある人（９歳未満は、保険適用）
- 医師の指導のもとに弱視または斜視の治療用眼鏡などを購入した人
- 買い替えの場合は、前回助成制度を利用した際の購入日の翌日から２年経過している人
- 申請日において世帯員に市税の滞納がない人

助成金額　購入金額の10分の７（３万円を上限）
申請期間　代金支払いが終了した日の属する年度内
持医師が発行する処方せん、購入した眼鏡などの領収書、医師による指示書（必要な場合のみ）、通帳

イベント・講座

備前市認知症講演会

申問地域包括支援センター
☎64-1844
申込フォーム

時12月12日㈯
13時30分～15時30分
(受付13時～)
所吉永地域公民館ホール
（吉永町三股19）
内講演会
演題「認知症があってもなくても今の生活を続けるために」
講師　倉敷平成病院認知症疾患医療センター
涌谷（わくたに） 陽介先生
対どなたでも(参加無料)

定150人（先着順）
※当日はオンライン（ZOOM）での参加も可能
申込期限 12月４日㈮までに上記へ電話、または申し込みフォームからお申し込みください。

認知症サポーター養成講座

申問地域包括支援センター ☎64-1844
申込フォーム

認知症について知り、正しい接し方を学びませんか。初めて講座を受けた人にはオレンジリングをお渡しします！
お気軽にご参加ください。
また、企業・団体から代表者１人が受講することで、「備前市認知症の人にやさしいお店・事業所」に登録でき、目印となるステッカーをお渡しします。
時12月22日㈫　10時～11時45分
所ふれあい交流拠点「くるみの森」（福田969番地１）
定10人程度（先着順）
申込締切 12月21日㈪

中央公民館講座「からだにやさしい食卓～重ね煮から始める健康ごはん～」

申問中央公民館 ☎64-1133

毎日の食事を、ちょっと見直してみませんか？
時令和９年１月23日㈮ 10時～13時
所中央公民館 調理室
対市内在住・在勤の人
定12人（先着順）
※定員になり次第締め切ります。
料1,000円
持エプロン、三角巾（または頭を覆うもの）、手拭きタオル、筆記用具
申込期限 12月27日㈰まで
休月曜日・祝日の翌日
※調理実習・試食をおこないます。
※食物アレルギーなどがある人は、申込み時にお知らせください。

日生地域公民館講座 地域学講座～郷土の食文化：旬の魚をさばく～

申問日生地域公民館 ☎72-1006

料理初心者も大歓迎！
今年は旬の魚をさばき、調理します。
時令和９年１月16日㈮ 10時～12時
所日生地域公民館調理実習室
対市内在住・在勤・在学の人
定20人（先着順）
講橋本利和さん
申込期限 12月25日㈮　15時
料１人 1,500円

暮らしを彩る器フェア inコンベックス岡山

問コンベックス岡山 ☎086-292-6111

時12月10日㈭～14日㈰ 10時～17時　最終日は16時まで（入場は閉場30分前まで）
所コンベックス岡山 大・中展示場
内展示即売会、ワークショップ、いけばな作品展など
入当日券600円（高校生以下無料）
※前売りはありません

いんべ会館・紅茶カフェ共催 クリスマス音楽会～チェロの音色で楽しむアットホーム・クリスマス～

申問いんべ会館 ☎64-0890

サンタクロースの鈴の音が聞こえてきそうな季節となってきましたが、チェロの音色に癒され、心地よい素敵なひとときを過ごしてみませんか！
時12月19日㈮　13時30分～15時
所いんべ会館
講姫路由実さん
定30人（先着順）
申12月１日㈫から受付

東備西播定住自立圏 圏域イベント情報 第123回赤穂義士祭

問赤穂市観光課 ☎0791-43-6839
赤穂義士祭

忠臣蔵の世界を感じられる『忠臣蔵パレード』を開催！メインの「義士行列」には、大石内蔵助役として俳優の松平健氏が登場します。
会場では忠臣蔵ゆかりの自治体などによる交流物産市や露店も楽しめます。皆さんのご来場をお待ちしております！
時12月14日㈰
所赤穂城跡、お城通り、いきつぎ広場周辺など

くらし

備前市産業功労者表彰

問産業振興課 ☎64-1848

長きにわたり市の産業発展に寄与した人に、備前市産業功労者表彰が授与されました。
被表彰者 （敬称略・順不同）
福井士郎（大ヶ池診療所）、今井輝（黒崎播磨㈱備前工場）、松下光一（興亜耐火工業㈱）、中島正弘（㈱合同セラミックス）、豊福欣也（品川窯材㈱備前工場）、武田輝彦・新田修平・山口茂雄（品川リフラ㈱）、平林豊（㈱セラテクノ備前工場）、宮脇信次（㈱タック）、笠井直美（藤田建設㈱）、久永崇（三石耐火煉瓦㈱）、永田浩史（㈱ヨータイ岡山事業所）

年末・年始の交通事故防止県民運動

問 危機管理課 ☎64-1876
備前警察署 ☎63-0110

抑制装置補助　ヘルメット補助

まもなく、令和８年が終わりますが、車両も、歩行者も、一人ひとりが「ゆずる・とまる・まもる」を心がけ、交通事故の発生を防止し、新しい年を迎えましょう。

実施時期
12月１日㈫～令和９年１月８日㈮

スローガン
「新年へ 無事故のタスキ つなごうよ」

運動の重点
①飲酒運転の根絶
②夕暮れ時・夜間等における交通事故防止と安全速度での走行の励行
③信号機のない横断歩道における歩行者優先等の徹底
④自転車の交通ルールの理解・遵守の徹底とヘルメットの着用促進
※備前市では、「自転車用ヘルメット購入費」「65歳以上の人に踏み間違い急発進抑制装置整備費」の補助をおこなっています。

「香害（こうがい）」と「化学物質過敏症」を知っていますか？

問 こども・保健課健康係 ☎64-1820

「香害（こうがい）」とは、柔軟剤や合成洗剤、芳香剤など、主に香りつき製品の人工的なにおいの影響により、頭痛や吐き気、めまいなどの症状が現れます。
ひどくなると、「化学物質過敏症」という、極めて微量の化学物質に過敏に反応する疾患を引き起こす原因となることもあります。
「化学物質過敏症」は誰でもかかる可能性のある疾患です。自分にとって心地の良い香りでも、困っている人もいます。皆さんに疾患を知っていただくとともに、ご理解と周囲への配慮をお願いします。

近世日本の教育遺産群ロゴマーク募集

問 教育遺産世界遺産登録推進協議会事務局（水戸市役所 歴史文化財課世界遺産推進室）☎029-306-8132

近世（江戸時代）の日本社会では、さまざまな身分の人々が、学ぶ意欲をもって勉学に励んでいました。そうした日本人の学びの文化を支えたのが、江戸時代に各地で作られた学びの場でした。
今も残る近世日本の多様な学びの場「近世日本の教育遺産群」の魅力を広くPRするため、刊行物やグッズなどに活用できるロゴマークを募集します。
●江戸時代の「学び」や「教育」、「近世日本の教育遺産群」などに関するものをモチーフとしたデザイン
●未公表でオリジナルのもの（画像生成ＡＩ使用不可）
※詳細は応募フォームの募集要項をお読みください。

時 令和９年１月31日㈯まで
対 どなたでも
プロ・アマ・個人・団体問いません。
発表 令和９年４月以降
副賞
・最優秀賞（採用作品）１点（賞金10万円、構成市ゆかりの品）
・優秀賞２点（賞金１万円、構成市ゆかりの品）
・審査員特別賞１点（構成市ゆかりの品）

事業者の皆さんへ 令和９年１月から源泉徴収票の提出方法が変わります

問 瀬戸税務署 ☎086-952-1155（代表）

令和９年１月以後に提出すべき令和８年分以後の給与所得の源泉徴収票については、事業者の皆さんの事務負担軽減を目的として、給与支払報告書を市町村に提出した場合には、税務署への給与所得の源泉徴収票を提出したとみなされ、税務署提出用の源泉徴収票を税務署に提出する必要がなくなります。
給与支払報告書の提出にあたっては、eLTAXをご利用いただくと、自宅やオフィスなどから支払報告書の作成ができ、各市町村へ自動振り分け提出ができます。
なお、給与所得の源泉徴収票および給与支払報告書の複写式用紙は、令和８年分以降、税務署窓口での配置が原則廃止される予定です。

事業者の皆さんへ 償却資産の申告期限は令和９年２月１日㈰です

問 税務課資産税係 ☎64-1816

くわしくはこちら

個人・法人の事業主の皆さんは、令和９年１月１日時点で所有している償却資産（機械、器具、備品などの事業用資産）を、所在地の市町村長に申告する必要があります。
申告書は、税務課または各支所へご持参いただくか、郵送によりご提出ください。
※今年度から様式や制度などの改正がありますので、くわしくは手引きをご確認ください。
なお、インターネットを利用したeLTAX（エルタックス）での電子申告を推奨しております。
申告期限は令和９年２月１日㈰ですが、１月15日㈮頃までの早期申告および電子申告にご協力をお願いします。

建物を取り壊したら、すぐ届出を

問 税務課資産税係 ☎64-1816

すでに取り壊して、なくなっている家屋はありませんか？
登記のある家屋を取り壊した場合

は、法務局で滅失登記をする必要があります。一方、未登記の家屋を取り壊した場合は、税務課に滅失申告書を提出する必要があります。家屋を取り壊しても届出をせずそのままにしておくと、いつまでも固定資産税が課税されてしまいます。
まだ届出されていない場合は年内にお手続きください。

12月10日㈭～16日㈬は北朝鮮人権侵害問題啓発週間

問岡山地方法務局
人権擁護課
☎086-224-5761

法務省では、国民に広く拉致問題その他北朝鮮当局による人権侵害問題についての関心と認識を深めてもらうために、北朝鮮人権侵害問題啓発週間を実施します。

会計年度任用職員募集（備前市税務課事務補助員）

問ハローワーク和気
備前出張所
☎64-2340

①【事務補助員】
採用予定人員　２人
雇用期間　令和９年１月１日～
令和９年３月31日まで
勤務時間　９時～17時までの間で
７時間、週５日勤務

②【事務補助員】
採用予定人員　２人
雇用期間　令和９年２月12日～
令和９年３月31日まで
勤務時間　８時30分～16時までの間で6.5時間、週５日勤務
詳細、応募方法についてはハローワークへお問い合わせください。

市営住宅･特定公共賃貸住宅の入居者を募集しています

申問都市計画課　☎64-1851
三石総合支所　☎62-0501
日生総合支所　☎72-1104
吉永総合支所　☎84-2513

募集期間　12月８日㈫～15日㈫
所日生町スワ団地
【市営住宅】【特定公共賃貸住宅】
吉永町吉永中団地
【特定公共賃貸住宅】

手話を使ってみよう

今年の冬至は12月22日です。柚子湯で温まって、元気に冬を越えましょう。
【ゆず】
皮を削るようなしぐさです



備前市の未来への道筋　～市民主役の第３次備前市総合計画～

第３回

人のつながりが地域を強くする ー共助と地域コミュニティー

三村　聡
（岡山大学 名誉教授）

計画の本編はホームページから

地域の元気は、人口の多さだけで決まりません。人と人とのつながりが豊かな地域ほど、災害にも強く、子育てもしやすく、誰もが安心して暮らすことができます。顔の見える関係があることで、困ったときに助け合える環境が自然と生まれ、それが地域全体の安心感につながります。

備前市では、大都会では失われつつあるコミュニティ活動が、各地域で継続的におこなわれています。人口減少が進む今だからこそ、地域の話し合いの場はこれまで以上に大切な役割を担っています。総合計画では、地域の課題を自分たちで考え、解決に向けて行動することが、持続可能なまちづくりの基盤になると謳いました。いまの時代は、行政だけで地域の課題解決はできません。市民、企業、学校、各種団体が力を持ち寄り、互助・共助の精神でコミュニティづくりを進める発想が希求されています。とりわけ若者たちが集い、知恵を持ち寄れば、新しい発想や取り組みが生まれ、地域の可能性が広がります。また、地域おこし協力隊をはじめ、市外からの移住者の皆さんが新たな活動を始めています。外の視点や知恵と地域の経験と知恵が結び付けば、新しい魅力や活力が生まれ、地域に新しい風を吹き込み、次の世代へとつながる力となります。

私は、こうした知恵の交流や協働による、カキオコやピザの味、伝統技と新作が織りなす備前焼、八塔寺の新たな空間創造が、地域や訪れる人に幸福をもたらすと確信しています。つまり、地域にとって大切な資産は「ハコ」や「カネ」ではなく「人」なのです。人を大切にする地域には自然と人が集まり、新しい挑戦が生まれます。一人では難しくとも、多様な知恵と力を合わせれば実現できることが数多く生まれましょう。

こうした一歩一歩の積み重ねが、やがて大きな力となり、未来の備前市を支えていきます。人と人とのつながりを大切にしながら、誰もが安心して暮らせる地域を築くために共に歩んで頂きたいと願います。

12月の相談　無料

※祝日の相談はありません。相談日程は変更になる場合があります。

備前会場　本庁４階会議室			問☎64-1812
公証相談	21日㈪	13:30～15:30	＊要予約（１週間前から）
なやみごと･行政･住宅相談	21日㈪	13:00～15:00	
日生会場　日生総合支所			
なやみごと・行政相談	22日㈫	13:00～15:00	問☎72-1104
心配ごと相談	22日㈫	13:00～15:00	問社協 日 ☎72-2510
吉永会場　吉永地域公民館			
なやみごと・行政相談	15日㈫	10:00～12:00	問☎84-2511
心配ごと相談	15日㈫	10:00～12:00	問社協 吉 ☎84-3839
社会福祉協議会　本庁２階			問☎64-3033
弁護士による法律相談	８日㈫	13:00～16:00	＊要予約（１週間前の午前８時30分から受付）先着６人まで
司法書士による相談	15日㈫	13:00～16:00	
子育てなんでも相談	月～金曜日	８:30～17:15	＊要予約
一般相談	毎週㈭	13:00～15:00	電話相談可

高齢者の介護や福祉等の相談
地域包括支援センター　問☎64-1844

妊娠・出産・子育ての相談
こども・保健課　問☎64-1853
子育て支援センター　問☎63-0033

青少年育成相談
青少年育成センター　問☎64-4158

ＤＶ相談
市民課　問☎64-1806

消費生活相談
危機管理課　問☎64-1876

生活困窮者自立相談
社会福祉課　問☎64-1826

年金相談（要予約）
１月13日㈬　10:00～12:00、13:00～15:00　吉永地域公民館 小会議室
※例年の会場から変更されているためご注意ください。
問岡山東年金事務所 お客様相談室　☎086-270-7925（音声案内①→②）

【有料】東備法律相談センター（和気町総合福祉センター）　無料利用券がありますので、ご活用ください。
毎週水曜日　13:00～16:10　＊要予約　問☎086-234-5888　問総務課　☎64-1812

市内スポーツ施設ご案内（12月分）

体育施設	問い合わせ先
チオビタ運動公園	☎63-3811
伊部運動公園	
三石運動公園	
チオビタ運動公園温水プール	☎63-3812
日生・浜山運動公園	☎72-2226
シーサイドプールひなせ	☎72-1741
吉永Ｂ＆Ｇ海洋センター	☎84-3776

◆利用時間　9:00～21:00
・チオビタ運動公園温水プール　11:00～19:30
（土・日・祝は10:00～18:00）
・シーサイドプールひなせ　11:30～20:30
（土・日・月曜が祝日にあたる場合は17:00まで）

◆休園（館）　７日㈪、14日㈪、21日㈪、
※年末年始休園（館）日　12月28日㈪～１月４日㈪

◆日生（浜山）運動公園

テニスコート
令和９年１月頃の再開見込み

多目的広場ナイター
令和９年３月１日から利用中止
※日中の利用は可能です。

行事予定

■体育施設使用予約
二次元コードから予約、または
各施設へお問い合わせください。

マイナンバーカード情報

問市民課（☎64-1818）

証明書交付　マイナンバーカード持参で身近な所で

取得できる証明書
・住民票の写し（本人､世帯全員分）
・印鑑登録証明書（本人分のみ）
・所得・課税証明書（本人分、最新の年度分）

手数料　１通 200円



コンビニ交付
利用可能時間　６:30～23:00
・店舗によって異なります。
・メンテナンス時を除く

利用可能店舗
ローソン、セブンイレブン、ファミリーマート
マルナカ、マックスバリュ　など

郵便局・公民館で交付
利用可能時間　９:30～17:00
・開局（開館）日に限ります。
・メンテナンス時を除く

利用可能な郵便局・公民館
香登郵便局、備前木谷郵便局、東鶴山公民館

時間外窓口
開庁時間に市役所へ来られない人は
時間外予約窓口を活用ください。
窓　口　市役所本庁（市民課）
開設日時　12月12日㈯（９時～12時）
12月23日㈬（17時15分～19時）
※３日前までにお申し込みください。
※１月以降も開設を予定しています。
取扱業務　カードの申請、受け取り、更新、暗証番号再設定（その他の業務は受付できません。）

12月 図書館だより

本館 市立図書館（市民センター内 ☎64-1134）
日生 日生分館　（日生市民会館内 ☎72-1085）
吉永 吉永分館　（吉永地域公民館内 ☎84-2605）

◆開館時間　9:30～18:00
◆休館日　毎週月曜日、25日㈭
年末年始：
28日㈰～１月４日㈰まで



おはなし会

乳 乳児　幼 幼児　小 小学生

	おはなしの会の名前	対象	と　き
本館	おはなしの森＆広場	乳 幼 小	５日㈯ 10:30～11:30
日生	うみべのおはなし会	乳 幼 小	12日㈯ 10:30～11:30
吉永	おはなし会もこもこ	乳 幼 小	19日㈯ 10:30～11:30

※本館おはなし会は『おはなしの森』と『おはなし広場』を一緒におこないます♪お楽しみに。
※新しい移動図書館車に切り替えるため、自動車文庫はしばらくお休みとなります。

図書館イベント

問 市立図書館本館（☎64-1134）

「暮らしすっきり！片付け講座」

◆と　き　12月６日㈮　14時～15時
◆場　所　市民センター３階　視聴覚室
◆対　象　どなたでも
◆定　員　30人
◆申　込　logoフォーム、電話、窓口にて

増え続ける身の回りのものや本・・、片付けや整理の仕方を学んで、気持ちのよいお正月を迎えましょう！



申込フォーム

「オイスターバトル！」

◆と　き　12月13日㈮ 14時～
◆場　所　日生分館２階　講座室
◆対　象　どなたでも
（申込不要、無料）

かきの殻と殻を早く合わせた人が勝ち！
いくつでき上がるかな？
かきの本や、おいしい食べ方の本も紹介します。



乳幼児健診・育児相談

内　容	と　き（受付）	対　象	と こ ろ
３～４か月児健診			市役所２階 健診ルーム
１歳６か月児健診	12月２日㈫ 12:40～13:00	令和７年４月～５月生	
２歳６か月児歯科健診	12月10日㈬ 13:00～13:15	令和６年６月～７月生	
３歳６か月児健診			
かみかみ離乳食と歯の教室			

親と子のつどいのひろば

就学前の親子がいつでも利用できます。

最新情報はこちら

わくわくるーむ	第１・３・５週 月～金曜日　10:00～15:00 第２・４週 火～土曜日　10:00～15:00 （福田969-1）　☎64-0087
うみっこ丸	月～金曜日　9:00～14:00 （伊里認定こども園内） ☎070-5425-8641
しずちゃん家（ち）	月～金曜日　9:00～14:00 （旧吉永保育園）☎080-5758-3375
備前プレーパーク！森の冒険ひみつ基地	火～土曜日　10:00～15:00 （久々井のお山）☎090-4722-9084

子育て支援センター（ビーテラス内）☎63-0033



◆開所時間　９:00～12:00／13:00～15:00
※おもちゃ広場　9:00～17:00
◆休 所 日　毎週月曜日、祝日の翌日
年末年始（12月28日㈰～１月４日㈰）は休所します
◆育児相談（電話・面談）８:30～17:00（面接　要予約）
◆12月の行事
くわしくは子育て支援センターへお問い合わせください。

12月４日㈭	お話いっぱい
12月11日㈭	手遊び、ふれあい遊び

※行事につきましては、急遽変更となる場合があります。ご了承ください。

国民年金保険料の納め忘れはありませんか？

令和８年４月分から令和９年３月分までの国民年金保険料は、月額17,920円です。

保険料の納付期限は翌月末ですが、納付期限までに納付をしないと、障害年金や遺族年金を受け取ることができない場合があります。

保険料は、日本年金機構から送付される納付書により、金融機関・郵便局・コンビニエンスストアで納めることができます。また、クレジットカードやインターネット納付、口座振替もあります。

経済的な理由などで国民年金保険料を納付することが困難な場合は、「保険料免除制度」などもあります。（２年１か月前の月分まで申請可）未納のままにせず、市役所本庁、各支所の国民年金窓口または年金事務所へご相談ください。

※保険料を未納のままにすると、法に定める滞納処分（強制徴収）を開始することになり、本人だけでなく、連帯納付義務者である配偶者や世帯主の財産が差し押さえられる場合があります。

問岡山東年金事務所（☎086-270-7925　音声案内②→②）、市民課（☎64-1818）
三石総合支所（☎62-0501）、日生総合支所（☎72-1102）、吉永総合支所（☎84-2512）

税金の納期限12月25日（金）まで

市・県民税（４期）、国民健康保険税（６期）、後期高齢者医療保険料（６期）、介護保険料（７期）

納期限を過ぎると延滞金が発生することがあります。払い忘れ防止のため、納期末日に自動引き落としされる口座振替をオススメしています。
口座振替の申し込みは引き落としをしたい口座の金融機関窓口でお願いします。

問税務課収納推進係（☎64-1814）
窓口納付対応時間：月曜日～金曜日９:00～16:00（祝日除く）

水道・下水道料金

水道料金および下水道使用料の納期限は12月16日㈬です。

問水道課（☎64-1862）

12月 休日当番医



※休日当番医（診療時間９時～17時）
※変更になる場合や、症状や年齢により対応できない場合がありますので、事前にご確認ください。

6日㈰	草加病院	西片上	☎64-3811
	下野内科外科	木谷	☎67-2335
13日㈰	日生病院	寒河	☎72-1111
	木村医院	西片上	☎64-2277
20日㈰	備前病院	伊部	☎64-3385
	渋藤医院	和気町父井原	☎88-0023
27日㈰	吉永病院	吉永中	☎84-2120
	武田整形外科	伊部	☎64-1221
31日㈭	備前病院	伊部	☎64-3385
	木村内科	伊部	☎64-3497

岡山県救急安心センター
☎＃7119または086-222-7119
急な病気やけがで救急車の要請や受診の必要性について、看護師などの専門家が相談に応じます。
時24時間365日対応

小児救急電話相談（概ね15歳未満）
☎＃8000または086-801-0018
夜間や早朝等の子どもの急な症状について、小児科医師や看護師が相談に応じます。
時平　日：19時～翌朝８時
土曜日：18時～翌朝８時
日曜・祝日・年末年始：８時～翌朝８時

おかやま医療情報ネット
県内の医療機関などを検索できます。

広告

事業主のみなさん会社や商品をPRしませんか
広報びぜん・市ホームページ
広告募集中
＊１事業所で複数枠の広告ができるようになりました！
目立つ裏表紙に大きな広告を載せてみませんか



規格 掲載料／枠（月額）
フルカラー（裏表紙）縦46㎜×横90㎜ 15,400円
フルカラー（中ページ）縦46㎜×横90㎜ 13,200円
２色カラー（中ページ）縦46㎜×横90㎜ 11,000円

岡山県からのお知らせ

11月24日（火）から1等・前後賞を合わせて10億円の「年末ジャンボ宝くじ」と、1等・前後賞合わせて5,000万円の「年末ジャンボミニ」が発売されます。
今回の収益金の一部は、令和８年熊本地震の被災地支援に役立てられます。また、県内での宝くじの売り上げは、公園、学校などの教育施設の充実など、県民の皆さんに役立てられます。ぜひ、「県内」で購入を！

広告募集中 広告掲載についてのお問い合わせは、総務課秘書広報係（☎64-1812）へ

広告



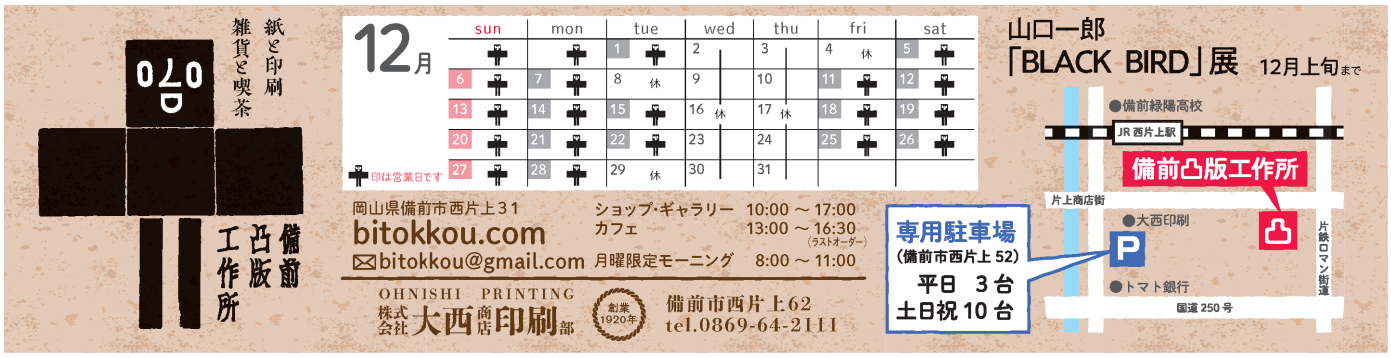













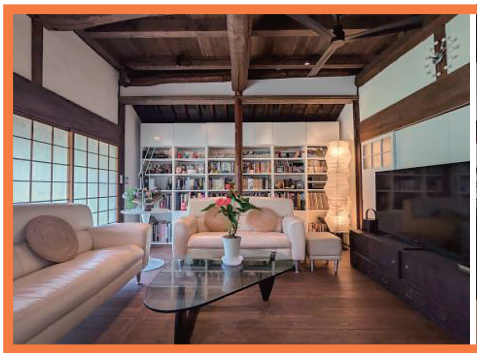
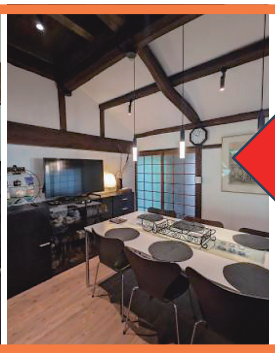
古民家改修
BEFORE
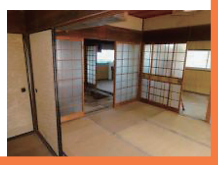
一級建築士事務所
㈱小林工務店
HOME-KOBA
～ 創業 73周年～
備前市西片上１５２６
64−2608

備前市の相続・不動産・お片付け相談窓口

不動産の名義変更（相続登記）
終活支援 遺言・死後事務委任契約など
不動産の売却・管理
遺品整理
空き家のお片付け
お掃除全般 エアコン掃除・お風呂掃除など
オフィスクリーニング
● 相談無料・秘密厳守
● 訪問相談対応
● 備前市以外も対応
● ワンストップ対応
※相続登記など法令上資格者の対応が必要なご相談は、司法書士などの有資格者が個別に対応いたします。
0120−764−178
9:00-18:00 土日祝日対応
【運営】一般社団法人　東備ライフサポート
【所在】岡山県備前市伊部９５０番地（トービホテル内）

安心査定の高価買取店
宝瓶買取5,000円以上保証!!
備前焼買取り
古美術品・茶器も買取可能
査定無料　相談無料　出張無料

※割れ・欠けは対象外
九号 KYUI
岡山県古物商許可 第62292R033572号
TEL:0869-93-4609　〒705-0002　岡山県備前市浦伊部159-8

高額出張買取 買取専門店
買取専用ダイヤル ☎0869-92-4926
備前焼 茶道具 骨董品 レトロ家具

備前焼 備前焼宝瓶は 5,500円 保証 割れ・欠けは対象外
ピアノも買取いたします

遺品整理
電話１本で岡山県全域 出張買取無料！
家の片付けもお任せ下さい
郵便局前交差点から見えます
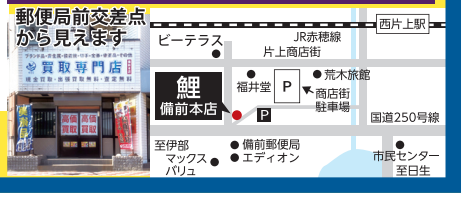

KOI 鯉 備前本店　備前市西片上 1298-2　営業／9:00 ～ 18:00　定休／木曜日　P有
岡山県古物商許可第 62120RO31505 号　遺品整理士認定証第 IS26971 号

備前市公式LINEから
広報びぜんが読めます
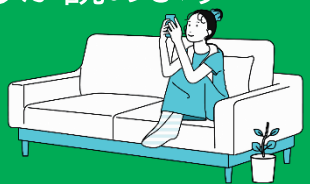
友だち登録はこちら


他にも、旬な情報をお届けします!

■「広報びぜん」は自治会などを通じてお届けしています。
■その他、市施設などや市内のコンビニエンスストアに設置していますのでご利用ください。
●この広報紙は環境にやさしい植物油インキで印刷しています。
●ユニバーサルデザイン（UD）の考えに基づいた見やすいデザインの文字を採用しています。

●発行／備前市役所　〒705-8602 岡山県備前市東片上126　☎0869-64-3301（代表）　FAX0869-64-3845（代表）
● URL https://www.city.bizen.okayama.jp/　●Eメール bzkouhou@city.bizen.lg.jp
●毎月１日発行　●編集／総務課秘書広報係（☎0869-64-1812 ※広報紙についてのお問い合わせはこちら）