



■今月の表紙

「運動会」

9月から10月にかけて市内の認定こども園で運動会をおこないました。園児らは、夏から一生懸命に練習をしてきた成果を披露しました。

写真は、香登認定こども園と香登認定こども園大内分園の様子です。「やってみよう」を合言葉に、かけっこやリレー、ダンスに組体操と、園児のがんばる姿に元気もらいました。

■CONTENTS

- 02 備前焼まつり、備前・現代陶芸ビエンナーレ
- 03 旧アルファビゼン第Ⅱ期改修工事が始まりました
- 04 こどもんなかフェスタ・市民ふれあい福祉まつり
- 05 オレンジフェスタ、自転車保険加入義務化
- 06 入園申請、備前楷の木賞募集
- 07 市歌「備前だより」、レディース検診
- 08 国際交流、マイナ保険証
- 09 市指定無形文化財保持者を新たに認定、伝統工芸美術品展示会
- 10-15 お知らせ、寄附帳
- 16 国民年金、備前の味、税納期限
- 17 相談、施設、人口、おかやま健康づくりアワード受賞、広告
- 18 図書館、乳幼児健診、つどいのひろば、休日当番医
- 19-20 広告

第40回 備前焼まつり

10月19日(土)、20日(日)に第40回備前焼まつりを開催しました。2日間で約6.5万人が訪れ、まちが陶芸ファンで賑わいました。店舗・テントには趣向を凝らした備前焼作品がズラリと並び、訪れた人たちは思い思いに散策し、お気に入りの品を手にとっていました。地区・関係団体の皆さんには大変お世話になりました。

問 備前焼振興課 (☎64-1887)



備前・現代陶芸ビエンナーレ2024



グランプリ

島村 光氏
備前登窯大香炉



金賞

和田 的氏
白器「すーろっ」



銀賞

坂本 章氏
霜天青瓷鉢



銀賞

今野 朋子氏
土が咲く(繋がりに)



初開催となった「備前・現代陶芸ビエンナーレ2024」。20か国から321作品の応募があり、来春開館する備前市美術館館長予定者・金子賢治氏ら5人が審査し、グランプリに備前焼作家の島村光さんが選ばれました。

入賞・入選した全88作品は、備前焼伝統産業会館で10月19日から31日まで展示され、訪れた人々を魅了しました。



旧アルファビゼン第Ⅱ期改修工事が始まりました！

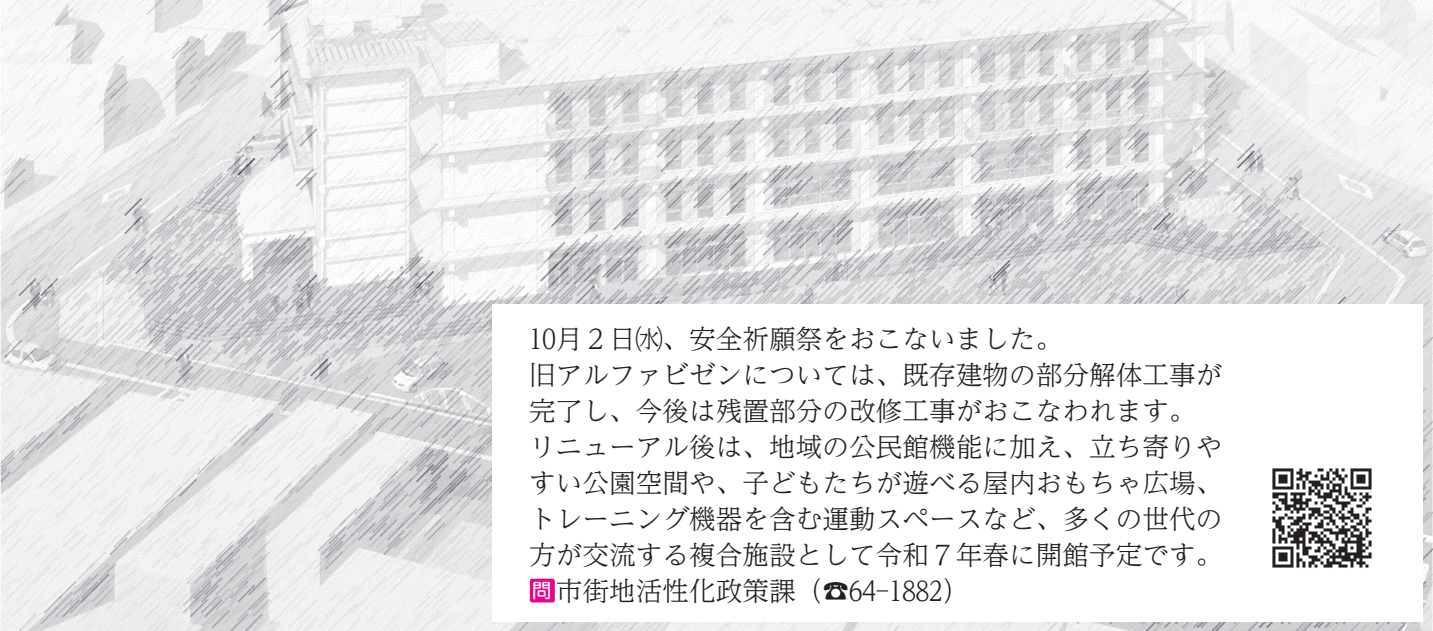

10月2日(水)、安全祈願祭をおこないました。
 旧アルファビゼンについては、既存建物の部分解体工事が完了し、今後は残置部分の改修工事がおこなわれます。
 リニューアル後は、地域の公民館機能に加え、立ち寄りやすい公園空間や、子どもたちが遊べる屋内おもちゃ広場、トレーニング機器を含む運動スペースなど、多くの世代の方が交流する複合施設として令和7年春に開館予定です。



問 市街地活性化政策課 (☎64-1882)

【完成予定図面】

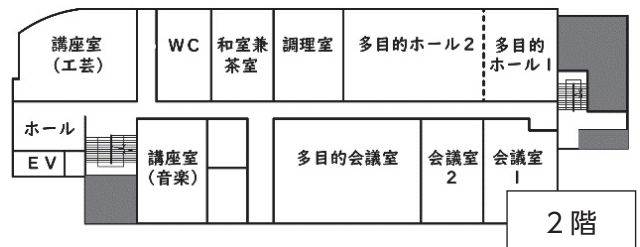
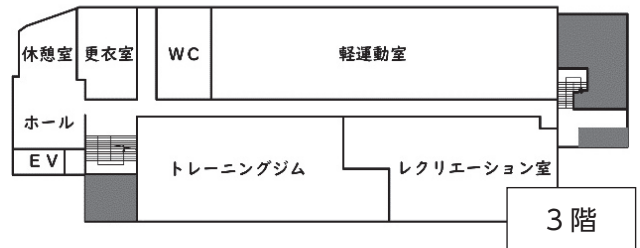
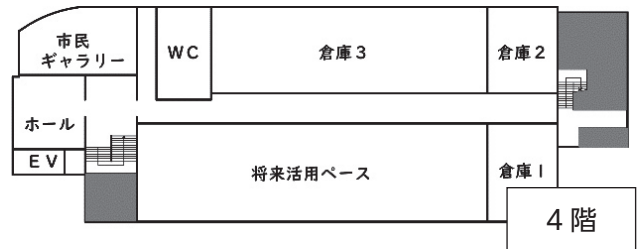

【イメージパース】



【安全祈願祭の様子】



こどもまんなかフェスタ 市民ふれあい福祉まつり

11月9日(土)

備前市チオビタ運動公園
(メインアリーナほか)

こどもまんなかフェスタ

10:30~14:00

問 こどもまんなか課
(☎64-1853)



eスポーツ体験コーナーや南極基地の組み立て体験など、こどもから大人まで全員が楽しむことができる体験・展示コーナーを多数開催予定です。素敵な景品もあります！



市民ふれあい福祉まつり

9:00~14:00

問 社会福祉課
(☎64-1824)



高齢者や障がい者を含む誰もが社会参加できる福祉のまちづくりの推進と12月3日から9日までの障害者週間の啓発を兼ねて市内福祉事業所の取組みや介護予防運動の紹介、手話教室などを開催します。また、金婚式、老人クラブ・障がい者福祉功労者などの表彰をおこないます。会場では、雑貨や手芸品の販売、素敵なプレゼントが当たる抽選会もあります。

サインアリーナ

9:15~ 表彰

金婚者、老人福祉功労者、障がい者福祉功労者

10:00~

OYAJI~Z&Likeitダンスショー、日生甚九郎太鼓

《食料品を募集します!》

~フードドライブにご協力ください~
ご家庭で食べきれない食料品(常温保温が可能なもの)があれば、お持ちください。食の支援を必要とする世帯へお渡します。

問 ささえ♡福祉ネットワークびぜん事務局 (☎64-3033)

サブアリーナ

10:30~

福祉施設等紹介、手話・要約筆記体験、作品展示、パラスポーツ体験

テント村 (屋外)

10:30~

福祉関係団体による飲食、雑貨などの模擬店

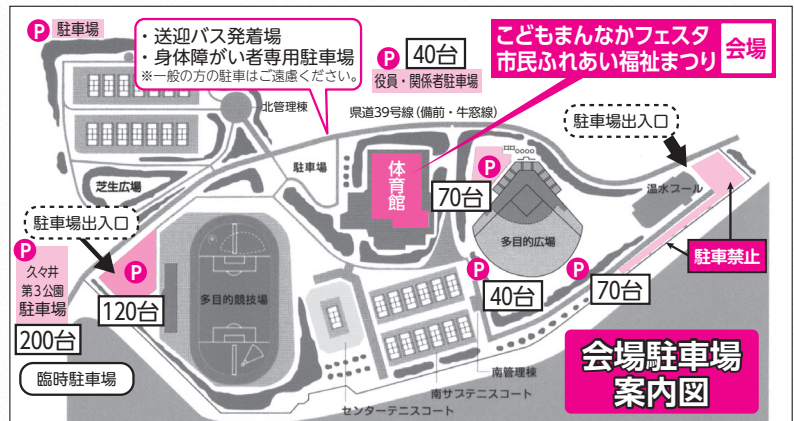

備前市市民シンポジウム/
合併20周年記念イベント



オレンジフェスタ2024

認知症のこと 考えてみませんか

とき

12月7日(土)
13:30~15:30(受付13:00)



ところ 備前市市民センター 申込フォーム

◆対象

どなたでも(参加無料)
※当日は要約筆記をおこないます

◆定員

250人(先着順)
※当日はオンライン(ZOOM)で参加
もできます

◆申込

11月29日(金)までに電話、または申し込み
フォームからお申し込みください。

申問 地域包括支援センター (☎64-1844)
東サブセンター (☎72-1240)
北サブセンター (☎84-9114)

■第1部

講演 「認知機能が低下したと思ったら
~今から始めると進行予防~」

講師 片山内科クリニック
医学博士・院長 片山 禎夫 先生

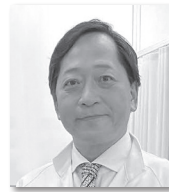

■第2部

講演 「認知症になってから見えるようになった世界~認知症に
なってもおわりじゃない!これからも自分らしく~」

講師 下坂 厚氏
(46歳の時に若年性アルツハイマー病と診断される。
現在は介護職員として働きながら認知症の啓発講演など
をおこなう。)

■第3部

トークセッション

座長 木村内科 木村 和陽 先生
認知症とともに生きる -当事者と医師との対話-

下坂厚氏の写真展「#記憶とつなぐ」

当日、同会場にて写真展を開催します。
また、12月12日(木)~12月19日(木)まで
市役所1階ロビーでも展示します。
下坂氏が絶望を乗り越え、
家族や仲間と支え合いなが
ら生きる日々の作品です。
ぜひ、ご覧ください。



わたしは
わたしのままなのです
これまでも
これからも
(Instagram投稿より)

⚠️ ご注意ください ⚠️

10月1日から 自転車保険の加入が 義務になりました



もしものために
しっかり備えましょう

義務の対象者

- 【自転車利用者】
通勤、通学等で自転車を使用している。
- 【保護者】
未成年者が自転車を使用している。
- 【事業者】
従業員が業務で自転車を使用している。
- 【自転車貸付事業者】
自転車を貸出している。

自転車保険への加入状況を確認し、未加入の
人は加入をお願いします。



岡山県
自転車条例



岡山県損害保険
代理業協会

☎危機管理課 (☎64-1876)
備前警察署 (☎63-0110)

岡山県では、「岡山県自転車の安全で適正な利用の促進
に関する条例」が施行され、本年10月1日から、自転車
損害賠償責任保険(共済)等への加入が義務となりました。

認定こども園・小規模保育事業所の入園申請は 11月29日(金)まで



問 幼児教育課 市役所2階 (☎64-1825)

提出期限：11月29日(金) 17時 必着 申請漏れにご注意ください！

1号認定児 認定こども園教育利用を希望する場合

- ◆対象 市内に在住の平成31年4月2日から令和4年4月1日までに生まれた児童
- ◆申請書等の配布 11月1日(金)から通園区域の認定こども園で配布
- ◆申請期間 11月7日(木)～29日(金)
- ◆提出場所 市役所2階 幼児教育課



2号・3号認定児 認定こども園・小規模保育事業所の保育利用を希望する場合

- ◆対象 保護者および同居の親族などが就労などの理由で保育の必要がある市内在住の生後6か月から就学前までの児童
- ◆申請書等の配布 11月1日(金)から幼児教育課、各認定こども園・小規模保育事業所で配布。市ホームページからダウンロード可能
- ◆申請期間 11月7日(木)～11月29日(金)
- ◆提出場所 新規の入園の場合は、幼児教育課 現在通園している場合は、通園中の園
- ◆市内認定こども園・小規模保育事業所

	園名	対象年齢	連絡先
認定こども園	西鶴山認定こども園	6か月～就学前	☎66-9614
	香登認定こども園	1歳児～就学前	☎66-9106
	香登認定こども園大内分園	6か月～就学前	☎66-9560
	伊部認定こども園		☎64-4052
	片上認定こども園		☎64-2549
	伊里認定こども園		☎67-2711
	東鶴山認定こども園		☎65-8137
	三石認定こども園		☎62-0111
	日生認定こども園		☎74-0714
	吉永認定こども園		☎84-2231
小規模保育事業所	どんぐりえん	6か月～2歳	☎63-3332

※くわしくは、市ホームページ・「入園のてびき」・説明動画で確認

～あなたがまちづくりの主役です～

第7回 備前櫓の木賞 募集

問 秘書課 ☎64-1800 FAX64-3845
〒705-8602 備前市東片上126
Eメール bzhisho@city.bizen.lg.jp



市では、住民の主体的な学びを促進するため、ふるさと納税制度を通じて頂いた寄附金をもとに「米百俵基金」を創設し、人づくりのための施策を展開しています。

備前櫓の木賞は、そこに至る道のりに光をあて、「学びのまちづくり」の機運を高める取り組みを表彰することで、今後の活躍を奨励することを目的としています。

- ◆要件 市内に居住、通学・通勤している人または団体、備前市出身者のうち、学びのまちづくりにおいて顕著な功績をあげた人

- ◆表彰の種類 地域貢献賞、スポーツ賞、芸術文化賞、学び賞

※上記のうち、今後の活躍が大きく期待できる人または団体には櫓の木大賞を授与します。

- ◆応募期間 11月1日(金)～12月27日(金) <<当日消印有効>>

- ◆応募方法 所定の推薦書に必要事項を記入し、郵便、FAX、Eメールにて秘書課に提出してください。

- ◆賞品 賞状、副賞

※くわしくは、募集要項をご覧ください。募集要項・推薦書は、市ホームページ、秘書課、各支所に置いています。



備前市合併20周年記念 市歌「備前だより」が誕生しました



問企画課 (☎64-1871)

びぜん観光大使（日生町鴻島出身）で著名な作曲家である岡千秋先生に、備前市合併20周年を記念して、備前市のテーマソングとなる「備前だより」を作曲していただきました。

作詞は岡山市出身で著名な作詞家の水木れいじ先生、歌唱は35周年を迎え数々のライブやTV番組などに出演し、岡先生がその歌声を絶賛する演歌歌手の野中さおりさんです。

作曲・岡先生により、子どもからお年寄りまで幅広い年代の方に親しまれ、口ずさんでもらえるような、心に沁みるメロディーが生み出され、作詞・水木先生により、備前市のイメージカラーである赤（備前：備前焼の炎）、青（日生：美しい瀬戸内海と海の幸）、緑（吉永：豊かな日本の原風景）を連想させる特別な歌詞が組み合わせさり、そして歌手・野中さおりさんの明るく伸びやかでほっとするような歌声が吹き込まれることで、郷土愛が感じられ市民の一体感が高まるような市歌「備前だより」が完成しました。

市民の皆さんに永く愛される備前市の定番ソングとなることを願い作成された市歌「備前だより」は、備前焼まつりや合併20周年記念式典などのイベントをはじめ、さまざまな機会でするすることができます。

野中さおりさん達3人が市内の観光スポットを訪れて撮影したミュージックビデオにも注目です。

- ◆ミュージックビデオはYouTubeで視聴できます（無料）。
- ◆CDは「備前だより／瀬戸の舟宿」両A面シングルとして発売中。
- ◆各種音楽配信サービスでも再生・ダウンロードができます。
- ◆カラオケDAMでも歌うことができます。

備前市歌 備前だより

作詞／水木れいじ 作曲／岡 千秋
編曲／杉山ユカリ 歌／野中さおり

朝日に映える 瀬戸の海
島影はるか 船が行く 船が行く
かわす笑顔と 潮風が
訪ねる旅人に 夢を呼ぶ…
ふれあう心 あたたかく
四季美わしき 備前市よ

炎の赤は 情熱を
木立ちの緑 やすらぎを やすらぎを
空と波間の その青は
いのちを癒す おくりもの…
世代を越えて 若人へ
歴史をつなぐ 備前市よ

八塔寺から 閑谷巒
日生をあとに 島めぐり 島めぐり
きっと心の 忘れもの
見つけて帰る 旅になる…
明るい陽差し 燦燦と
未来を拓く 備前市よ



岡 千秋氏



11月からレディース検診の集団検診が始まります！

問保健課 (☎64-1820)

11月12日(火)から乳がん（マンモグラフィ）、子宮頸がん、骨粗しょう症の検診が始まります。

今年度の集団検診は11月～12月です。寒さが増してくる前に、早めに受診しましょう！

また、休日・ナイター検診もありますので、働く女性もぜひお越しください。

今年度はレディース検診に合わせて肺・大腸がん検診も同日に受診することができます。

この機会にぜひ受診しましょう。くわしい日程は検診ガイドやホームページをご覧ください。

※受診時は、脱ぎ着しやすしい服装でお越しください。

◆肺・大腸とのセット 受診ができる日程

と き	受付時間	と ころ
11月12日(火)	14:00～15:00	日生地域公民館（日生市民会館）
11月16日(土)	9:30～11:30	備前市役所
11月19日(火)	14:00～15:30	吉永B&G海洋センター
	17:00～18:30	伊部公民館（リフレセンターびぜん）



姉妹都市・クレア&ギルバートバレー町 (オーストラリア) との交流

問 備前市国際交流協会事務局 (企画課内) (☎64-1871)

9月30日(月)~10月7日(月)の間、姉妹都市のクレア&ギルバートバレー町から6年ぶりに訪問団12人(大人7人、子ども5人)が備前市を訪れ、ホームステイをしながら、市内小中学校での習字や給食体験、旧閑谷学校での講堂学習のほか、備前焼づくりなどに挑戦しました。この交流は旧吉永町時代から34年間に渡り続いています。

- ①歓迎会 ②市役所・議場の視察 ③④吉永小学校での習字体験 ⑤備前焼づくり
⑥吉永中学校での英語ゲーム



マイナ保険証をご利用ください

問 保健課 (☎64-1819)

12月2日から現行の健康保険証は新規発行されなくなります。国民健康保険・後期高齢者医療に加入されている人は、12月2日以降も健康保険証に記載されている有効期限までは現行の健康保険証をご使用できます。

12月2日以降に有効期限が切れる人や新たに資格取得される人については以下のとおりです。

①国民健康保険

申請窓口で、マイナ保険証をお持ちの人には「資格情報のお知らせ」を、持っていない人には「資格確認書」を交付します。

②後期高齢者医療

次の人には資格確認書を交付します。※申請不要

- ・新たに岡山県の後期高齢者医療制度に加入する人
- ・資格情報に変更になった人
- ・現行の健康保険証が使えなくなった人(有効期限切れ・汚損・き損)

③国民健康保険・後期高齢者医療制度以外の医療保険に加入されている人

くわしくは保険者(健康保険証の発行者)にお問い合わせください。



厚生労働省



マイナ保険証利用の
メリットはこちら



マイナポータルへは
こちらから

備前市指定無形文化財「備前焼の製作技術」保持者を新たに認定しました！

問 生涯学習課 (☎64-1846)

備前市は、10月1日、備前市指定無形文化財「備前焼の製作技術」保持者に新たに13人を認定。認定書は10月19日(土)に備前焼まつり開会式で授与されました。

備前市指定無形文化財「備前焼の製作技術」保持者 (R6.10 認定)

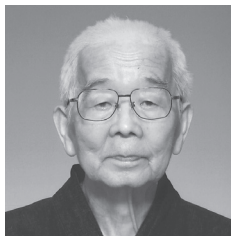

みつえ ふみお
見附 文雄氏



きむら こうぞう
木村 宏造氏

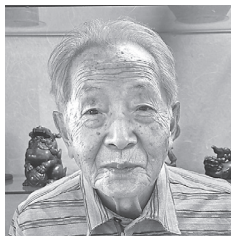

きむら けんじ
木村 憲次氏
(雅号：桃々斎)



ふじわら けん
藤原 謙氏
(雅号：楽山)



しばたけ まさし
柴岡 正志氏
(雅号：香山)

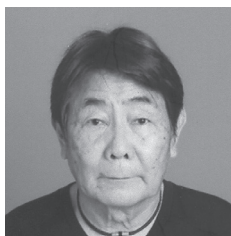

うらかみ みつひろ
浦上 光弘氏

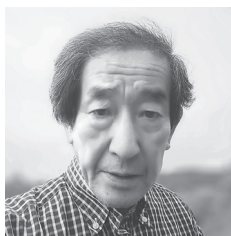

おかだ てるお
岡田 輝雄氏
(雅号：輝)



こやま すえひろ
小山 末廣氏



はなふさ そういち
花房 壯一氏



もり ひろあき
森 博昭氏
(雅号：丁斎)



しばたけ のぶよし
柴岡 信義氏



きむら ひでお
木村 日出夫氏
(雅号：玉舟)



ふじわら かず
藤原 和氏



「日本の伝統 備前・虫明の陶芸」ドイツで展示会初開催！

問 備前焼振興課 (☎64-3304)

備前市と瀬戸内市で構成する「伝統工芸美術品振興事業実行委員会」が、10月11日(金)から11月9日(土)まで、ドイツ フレッシュェンにある「セラミオン陶磁器博物館」で「日本の伝統 備前・虫明の陶芸」を初開催。

今後も、フランス、モナコなど、ヨーロッパ円で備前焼、備前刀、虫明焼などの伝統工芸美術品の魅力発信、販路拡大などを展開する予定です。

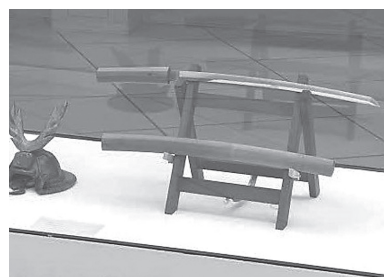

市 政

自転車用ヘルメットの 購入費を助成します

問 危機管理課
☎64-1809



くわしくはこちら

道路交通法の改正に伴い、自転車利用者のヘルメット着用が努力義務となっています。市民の皆さんに自転車用ヘルメットの着用を促進し、乗車中の事故による負傷の軽減を図るため、購入費の一部を助成します。

助成の適用 令和6年10月1日以降に購入した安全基準を満たした新品の自転車用ヘルメットであり、一人につき1個かつ1回限りとなります。

対 市内に住所を有し、市税の滞納が無い人など

購入 市内に所在する販売店に限ります。

補助 購入費の2/3以内とし上限額は5,000円（電子地域ポイントで支給）



確定申告相談 受付内容 変更のご案内

問 申告相談に関すること
税務課 ☎64-1815
税務署およびe-Taxでの申告に関すること
瀬戸税務署 ☎086-952-1155

市では、所得税の確定申告の時期に合わせ、申告相談を実施していますが、昨年度から申告相談の受付内容を見直ししています。下記①～③の申告内容については申告相談をお受けできませんので、ご自身での申告をお願いします。税務署・e-Taxでの申告をお願いする内容

①住宅借入金等特別控除（申告が

初年度となる人）＜注釈1＞
②先物取引等に係る雑所得
③株式等の譲渡所得及び株式や投資信託等の配当所得 ＜注釈2＞
＜注釈1＞ 2年目以降で年末調整済の人は申告相談を受け付けいたしません。
＜注釈2＞ 土地等の譲渡所得については申告相談を受け付けいたしません。
◇これまでと同様に青色申告はご自身での申告をお願いします。
◇上記①～③の申告内容につきましては、税務署もしくはe-Taxでの申告をお願いします。
自宅からのe-Taxによる確定申告がますます便利に！

【スマホから手軽に
スマートe-Tax】



<https://www.nta.go.jp>

時間外窓口で マイナンバーカード 手続きができます！

申 市民課
☎64-1818



開庁時間に市役所へ来られない人は時間外予約窓口を活用ください。

窓 口 市役所本庁（市民課）

開設日時

11月9日(土)（9時～12時）

11月27日(水)（17時15分～19時）

※2日前までにお申し込みください。
※12月以降も開設を予定しています。

取扱業務 カードの申請、受け取り、更新、暗証番号再設定（その他の業務は受付できません。）

コンビニ交付のお知らせ マイナンバーカードが あれば各種証明書が 10円に！

問 市民課
☎64-1818

取得できる証明書

- ・住民票の写し（本人、世帯全員分）
- ・印鑑登録証明書（本人分のみ）
- ・所得・課税証明書（本人分、最新の年度分）

手数料 1通 10円

（令和7年3月末まで）

ご利用可能時間 6:30～23:00

- ・店舗によって異なります
- ・メンテナンス時を除く

利用可能店舗

ローソン
セブンイレブン
ファミリーマート
マルナカ
マックスバリュ など

注意

- ・市役所窓口での上記証明書の手数料は1通300円です
- ・カードに利用者証明用電子証明書がついていない人は利用できません
- ・カード受取時に設定した利用者証明用電子証明書の4桁の暗証番号が必要です
- ・暗証番号が分からない人、ロックがかかってしまった人は市役所市民課、三石・日生・吉永総合支所へ

新図書館情報

問 図書館活動課
☎64-1134



新図書館建設工事業者が『梶岡建設(株)・藤田建設(株)特定建設工事共同企業体』に決定しました。令和8年3月の完成、同年中の開館を目指し工事および準備などを進めていきます。

今後は『すべての市民が多様に使うサードプレイス 市民参加でまぶしい図書館』を協働で考え創っていくためのワークショップなどの開催を検討しています。詳細が決まり次第お知らせします。



健康・福祉

備前市 国民健康保険健康講演会

申問 保健課
☎64-1819



申込フォーム

「腎臓（じんぞう）って、知っていますか？～大事な腎臓のお話～」

時 12月12日(木) 14時～15時30分
(受付 13時45分～)

所 総合保健施設 2階会議室（市立吉永病院併設）

対 市内在住の人 30人（先着順）

講 岡山大学大学院医歯薬学部総合研究科 内田治仁 教授

※参加は無料です。貴重な機会ですのでぜひご参加ください。

なんでも健康相談

申問 健康係
☎64-1820

保健師・栄養士から健診結果の説明や検査値改善のための食事や運動についてのアドバイスが受けられますので、ぜひお越しください。※なるべく予約をお願いします。

時 11月29日(金) 13時30分～15時

所 市役所 2階健診ルーム

※今年度の特定健診を受診した人は結果を持って来てください。

難病患者・家族の集い

問 備前保健所東備支所
☎92-5180

難病患者さんとそのご家族の情報交換や交流の場として開催します。本年度は音楽療法士による教室と交流会（テーマ：災害対策について）、アート作品展を企画しています。事前申込制となります。参加希望の人は備前保健所東備支所までご連絡ください。

時 11月26日(火) 13時30分～15時

所 和気町総合福祉センター 2階

大会議室（和気町尺所555）

対 東備支所管内（備前市、赤磐市、和気町）にお住まいで、特定医療費（指定難病）受給者証をお持ちの人およびご家族

家族サロンで日頃の悩み相談してみませんか？

問 もみじの会事務所
☎63-0067

「もみじの会」は備前市・和気町地域の精神障がい者家族会です。精神疾患をもつ人が身内にいる家族が集まり、お互いに支え合う自助グループです。

家族サロンは、オープンなサロンでお茶を飲みながらくつろいで気楽にお話できる楽しい集いです。ゆったりとした雰囲気の中で日頃の悩みなど家族同士でゆっくりお話できます。お気軽にお越しください。

もみじの会 家族サロン

時 毎月第1土曜日

13時～15時

所 喫茶ランバー（東片上43）



介護情報サロン (12月開催)

申問 地域包括支援センター
☎64-1844
東サブセンター
☎72-1240
北サブセンター
☎84-9114



申込フォーム

「らくらく介護・

技術を楽しく学ぼう」

自宅で介護する際のちょっとしたコツや技術を学びませんか？実演

を交えながら、身体に負担がかかりにくい介護の方法をご紹介します。

講話後は参加者同士で情報交換をおこないます。お気軽にご参加ください。

時 12月12日(木) 10時～11時30分

所 日生地域公民館 3階会議室
(日生町日生241-87)

対 介護に興味関心のある人（介護経験の有無は問いません）

講 岡山県介護福祉士会
草加昭子氏

子育て・教育

児童虐待防止推進月間

問 こどもまんなか課
☎64-1853
岡山県中央児童相談所
☎086-235-4152

『まずは連絡189（いちはやく）』

11月は「児童虐待防止推進月間」です。

子どもの心や体が傷つく行為なら、それは「虐待」です。

「もしかして虐待？」と感じたり、発見したりしたら、児童相談所共通ダイヤル『189（いちはやく）』（通話無料）へ。

イベント・講座

三国溪紅葉祭り

問 吉永総合支所
☎84-2513

八塔寺・三国溪谷周辺で「紅葉祭」を開催します。

時 11月3日(日)～17日(日)

11月17日(日)10時～14時には、八塔寺ふるさと館前で、地元三国地区の人による、山菜おこわ・農産物・竹細工などの販売があります。

2025年二十歳の集い

問 生涯学習課
☎64-1841



令和6年度に二十歳を迎える人を対象に、10月中旬に式典の案内状を送付しています。式典には案内状を持って出席してください。また、案内状が届かない場合は、生涯学習課までご連絡ください。なお、住民票を市外に移している人には、案内状が送付されませんが、出席することが可能です。くわしくはホームページにてご確認ください。

時 令和7年1月12日(日)

式典 10時～(受付 9時30分～)

所 市民センター

対 平成16年4月2日から平成17年4月1日生まれで、備前市内に住居票(※9月末時点)がある人、または備前市出身の人

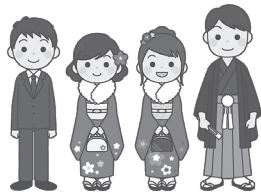
第30回 備前吹奏楽
フェスティバル

問 備前吹奏楽フェスティバル
実行委員会事務局
(文化スポーツ振興課内)
☎64-1837

小学生から大人まで、市内で活動する吹奏楽団(吹奏楽部)が出演します。

流行の曲から懐かしい曲まで、さまざまな楽曲の生演奏をお楽しみください。

時 11月10日(日)

13時 開演(12時30分 開場)

所 市民センターホール(西片上17-2)

出演予定団体 片上小学校トランペット鼓隊、備前中学校・伊里中学校・三石中学校・吉永中学校吹奏楽部、備前緑陽高等学校吹奏楽部、備前 brass band クラブ

料 無料 申 不要

人生がときめく！
若返りのひみつを
伝授します！

申 伊里地区栄養委員
または保健課
☎64-1820

講話・調理実習

「人生がときめく！若返りのひみつ」

血管年齢測定、塩分測定
参加をお待ちしています♪

時 11月21日(木) 10時～13時頃

所 伊里公民館

対 市内在住の人

持 エプロン、バンダナ、マスク、
米1/2合、筆記用具、お茶、ご
家庭の味噌汁(50cc程度)
※塩分測定します。

申 11月13日(水)までにお申込みく
ださい。

東備西播定住自立圏
圏域イベント情報

問 東備西播定住自立圏域
JR利用促進協議会事務局
(赤穂市役所企画政策課)
☎0791-43-6867

第28回白旗城まつり

播磨の武将赤松円心の郷・上郡町赤松地区において11月23日(土・祝)午前10時より、赤松自治会健康広場で開催します。国指定史跡の山城「白旗城跡」のふもとでは、手作り鎧かぶとを身につけた圧巻の武者行列が披露されます。

問 上郡町立赤松公民館

☎0791-52-4605

<同日開催>

●智頭急行開業30周年記念
「甲冑(かっちゅう)列車に
乗って『白旗城まつり』に行こう」
臨時列車

上郡9:06発⇒河野原円心9:15着
智頭線上郡駅から河野原円心駅ま
での間を走る臨時電車で、甲冑を
着た上郡高校生が来場者を車内で
お出迎えます。(往路のみ無料)
また、河野原円心駅から会場まで
を徒歩(15分)で案内します。

※定員には限りがあります(36人
まで)。「あまつぼし」1両編成
※帰りの河野原円心駅～上郡駅は
個別利用で通常料金(310円)
が必要です。

問 上郡町役場企画広報課
☎0791-52-1112

●赤松の郷歴史ウォーク
(参加料無料)

智頭線河野原円心駅を出発し赤松
氏の史跡をめぐる。駅周辺に
駐車場はありません。歴史ウォー
クに参加される際は、智頭線をご
利用ください。

受付 9:00～河野原円心駅
到着 12:00 解散

問 上郡町役場生涯学習課
☎0791-52-2911

第121回赤穂義士祭 12月14日(土)

忠臣蔵の世界を感じただけ
忠臣蔵パレードでは、メインの
「義士行列」において大石内蔵助
役を、俳優の内藤剛志氏が務めま
す。忠臣蔵ゆかりの自治体や近隣
自治体による交流物産市や、露店
販売などもございます。詳細は公
式ホームページをご覧ください。



加子浦歴史文化館

申 加子浦歴史文化館
☎ 72-9026
[FAX]72-2073



市民文化講座

「包んで結ぶふろしき」

午前の部では日常使えるふろしき
の包み方の基礎を学びます。午後
の部では応用編として、洋服を着
るようにお気に入りのふろしきで
体を包み、レッドカーペットを歩
いてお披露目しましょう！

*午後の部のみの参加も可能です。

時 11月17日(日)

午前の部: 11時～12時

午後の部: 1時30分～2時30分

所加子浦歴史文化館 資料館
料300円 (資料代)
対どなたでも
講Keico先生
 (包む結ぶ研究家、デザイナー)
定各15人程度 (先着順・要予約)
持ふろしき
 (または、バンダナ、スカーフ)

日生地域公民館講座

申問 日生地域公民館
 ☎72-1006



寄せ植え講座

お花でホットリラックス。
 年末年始に活用できる寄せ植えを作ります。自分だけの癒し空間を作ってみませんか。
時12月8日(日) 10時~12時
所日生地域公民館2階会議室
定15人
 (人数が多い場合は抽選します)
料1人1,000円
対市内在住・在勤・在学

吉永地域公民館講座 「そば打ち体験講座」

申問 吉永地域公民館
 ☎84-3839
 FAX 84-3844

そば作りに挑戦！
 打ち立てのそばを食べてみませんか？ (要申込)
時12月14日(土) 10時~
所吉永地域公民館 調理実習室
定16人 (先着順)
料1人500円
申11月6日(水)~29日(金)
休月曜日・祝日の翌日
 ※定員になり次第締め切ります。

ウィズびぜん “虹の広場”

申問 市民協働課
 ☎64-1806

『サステナブルクリスマスツリー』
 ~自然素材やリユース素材を取り

入れて、持続可能な環境づくり~
時12月6日(金) 10時~12時
所ウィズびぜん
料1,500円
定20人 (先着順)
持ハサミ、タオル、新聞紙
担当ウィズびぜん登録団体：伊部カトレア会
申込期限11月22日(金)までに

くらし

Jアラート放送テストを実施します

問 危機管理課
 ☎64-1809

全国瞬時警報システム (Jアラート) を活用した放送テストを実施予定です。
 訓練当日は、防災行政無線 (屋外スピーカーや戸別受信機) から、2分程度の放送が市内全域へ流れます。
 特に行動をとっていただく必要はありませんが、市民の皆さんへの情報伝達について万全を期するためのテストですので、ご協力よろしくお願いします。

放送種別	日時
緊急地震速報訓練	11月5日(火) 午前10時
一斉情報伝達試験	11月20日(水) 午前11時

のら猫を「増やさない」活動にご理解とご協力をお願いします

問 保健課
 ☎64-1820



のら猫が増えて、困っています

- ・無責任な餌やりをしない
- ・給餌場所を決めて清掃する
- ・糞尿の後始末をする
- ・不妊去勢手術で繁殖を防ぐ

不妊去勢手術を応援しています
 ・のら猫の不妊去勢費用を助成しています (要事前申請)
 ・クラウドファンディングで寄附を募っています (1月末まで)

全国一斉「女性の人権ホットライン」強化週間

問 市民協働課
 ☎64-1806
 岡山地方方法務局人権擁護課
 ☎086-224-5761

夫やパートナーからの暴力、職場などにおけるセクシャル・ハラスメント、ストーカー行為といった女性をめぐる様々な人権問題の解消に向けて、全国一斉の強化週間とし、平日の受付時間を拡大し、土日にも相談を受け付けます。
「女性の人権ホットライン」
☎0570-070-810
時11月13日(水)~19日(火)
 受付 8:30~19:00
 ※ただし、土・日曜日は10:00~17:00
相談員 法務局職員および人権擁護委員

「女性に対する暴力をなくす運動」

DV、性犯罪、人身取引、ストーカー行為などの女性への暴力の問題を克服すべく、女性の人権の尊重のための意識啓発など、取組を一層強化します。
時11月12日(火)~25日(月)

岡山県最低賃金が10月2日から改定されました

問 岡山労働局賃金室
 ☎086-225-2014



時間額 982円

くわしくはお問い合わせください。

令和6年度 農業振興地域農用地の 除外申請

申問 産業振興課
☎64-1831

農用地区域の土地は、農業上の利用を確保するため、原則として宅地などへの転用はできません。やむを得ず転用する場合は、農地法に基づく手続きの前に、その土地を農用地区域から除外する必要があります。除外するには次の条件をすべて満たし、さらに、その事業をおこなうにあたり必要とされる他法令の許可が得られる見込みがある場合に限られます。

- ①農用地区域外に代替すべき土地がない
- ②地域計画の達成に支障を及ぼすおそれがないこと。
- ③農業上の効率的かつ総合的な利用に支障を及ぼすおそれがない
- ④ほかの農業者の農用地の利用集積に支障を及ぼすおそれがない
- ⑤土地改良施設の機能に支障を及ぼすおそれがない
- ⑥基盤整備事業の完了後、8年以上経過した農地である

申請期限 12月20日(金)

～蜜蜂を飼育している 皆さんへ～

問 岡山県備前県民局
農畜産物生産課
☎086-233-9828



蜜蜂を飼育する人（趣味の範囲で飼育している方を含む）は、養蜂振興法に基づく「蜜蜂飼育届」の届出が必要です。

「届出対象者」原則、蜜蜂を飼育するすべての人が対象です。

届出期間 令和7年1月6日(月)～1月31日(金)（年度途中で新しく飼育を始めた場合は、随時届出が必要）

届出事項 届出者の住所・氏名・電話番号・飼育場所・飼育予定蜂群数など

届出書類 二次元コードから様式をダウンロードするか下記へお問合せください。

書類提出先 岡山県備前県民局農林水産事業部農畜産物生産課畜産班
〒700-8604 岡山市北区弓之町6-1

その他 届出に手数料は必要ありません。採れた蜂蜜を販売する目的で蜜蜂を飼育する場合、養蜂振興法もしくは岡山県蜜蜂転飼条例に基づく許可が必要となる場合があります。

狩猟期間のお知らせ ～狩猟者及び入山者の 皆さんへ～

問 岡山県農林水産部農村振興課鳥獣害対策室 ☎086-226-7439
岡山県備前県民局農林水産事業部森林企画課 ☎086-233-9832

11月15日から狩猟期間が始まります。農作物などへの被害防止を目的として、イノシシとニホンジカに限っては、狩猟期間を1か月延長し、3月15日までとしています。山に入る時は、狩猟事故を防止するため、目立つ色の服装を心がけるなど十分にご注意ください。農林業被害などを多大に発生させているイノシシおよびニホンジカを減少させ、生息密度の適正化を図るための対策の一環ですので、ご理解をお願いします。

過労死等防止対策推進 シンポジウム

問 厚生労働省
シンポジウム事業
受託事業者(株)
プロセスユニーク
☎0570-080082：
ナビダイヤル



広く過労死等とそれを防止することの重要性について関心と理解を深めていただくよう、過労死等防止啓発月間である11月に「過労死等防止対策推進シンポジウム」を

開催いたします。

時 11月19日(火) 14時～16時30分
(受付13時30分～)

所 おかやま未来ホール
(イオンモール岡山館内5階)

料 無料(事前申込をお願いします)

主催 厚生労働省

GOGO!! とうび!! 東備地域就職面接会

問 ハローワーク和気
☎93-1191
ハローワーク備前
☎64-2340



東備地域（備前市・赤磐市・和気町）における若年層の就職促進を図るため、自治体、ハローワーク、関係機関・団体などの共同により東備地域就職面接会（新規学卒者も歓迎）を開催します。

ちょっとした質問や、説明を聴くだけでも構いません。お気軽にご参加ください。（事前申込不要・履歴書不要）

時 11月13日(水) 13時30分～16時

所 リフレセンターびぜん
(伊部公民館) (伊部2264-2)

参加企業 24社(うち市内企業11社)
※和気地区雇用開発協会ホームページに掲載しています。

対

- ①お仕事を探されているおおむね45歳未満の人
- ②東備地域に移住・定住等を希望している人
- ③令和7年3月新規大学・短大・高専・専修学校等卒業予定の人
- ④令和7年3月新規高等学校等卒業予定の人（学校引率に限る）
- ⑤令和4年3月以降に卒業した既卒3年以内の人（全学歴）

料 無料

実施内容 参加企業との個別面談、ハローワーク職員による職業相談、求人情報など各種情報の提供、移住・定住などを希望する人に対する情報提供

11月は「労働保険未手続事業一掃強化期間」です～一人でも雇ったら、労働保険（労災保険・雇用保険）の成立手続が必要です～

問 岡山労働局
労働保険徴収室
☎086-225-2012



労働保険特設サイト
(厚生労働省)

「労働保険」とは、「労働者災害補償保険（労災保険）」と「雇用保険」とを総称した言葉であり、常勤、パート、アルバイトなどの名称や雇用形態にかかわらず、労働者を1人でも雇っている事業は原則、強制適用事業であり、成立手続をおこなう義務があります。厚生労働省では「未手続事業一掃対策」を、年間を通じた主要課題として位置付けた上で、11月を「労働保険未手続事業一掃強化期間」とし、全国において集中的な活動を展開します。

**“遺言・相続”
講演会&相談会
(要予約)**

申問 岡山地方法務局
☎086-224-5656
(音声案内④)

法務局では、遺言書などについて広く知ってもらうため、講演会と相談会をおこないます。

講演会

時 11月17日(日) 10時～11時20分
所 岡山市北区駅前町二丁目2番12号 岡山県司法書士会館

料 無料

定 60人 (予約制)

相談会

時 11月17日(日)
11時30分～16時40分
所 岡山市北区駅前町二丁目2番12号 岡山県司法書士会館

相談内容

相続登記、自筆証書遺言書保管制

度に関する相談

料 無料

市営住宅・特定公共賃貸住宅の入居者を募集しています

申問

土地住宅政策課 ☎64-1851
三石総合支所 ☎62-0501
日生総合支所 ☎72-1104
吉永総合支所 ☎84-2513



募集期間 11月7日(木)～14日(木)

所 日生町スワ団地

【市営住宅】

【特定公共賃貸住宅】

吉永町吉永中団地

【特定公共賃貸住宅】



手話を使ってみよう

11月といえば七五三ですね。子どもの成長を神様に感謝し、お祝いする行事です。

【子ども】

子どもの頭をなでるようにあらわします



手話 子ども



寄附帳

R6.4.1～R6.9.30

ありがとうございました

(敬称略)

- ◆企業版ふるさと納税寄附金=(株)岡田新一設計事務所、(株)サピックス、山陽ヤナセ(株)、五洋工業(株)、(株)日本旅行、(株)英田エンジニアリング、(株)タカトリ、シンク・エンジニアリング(株)、中央建設(株)、中国建設工業(株)
- ◆市内公立認定こども園へ 国際ソロプチミスト備前=寄せ植え、森本展子=絵本セット
- ◆吉永認定こども園へ NCプレコン(株)代表取締役社長平井武=自転車4台ほか、5ライオンズクラブ※=トランシーバー5台
- ◆市内小学校新1年生へ 備前陶心会=下敷き185枚 (27,750円相当)
- ◆吉永小学校へ 5ライオンズクラブ※=充電式レシプロソー一式
- ◆吉永中学校へ 5ライオンズクラブ※=トランシーバー5台
- ◆市立吉永病院へ、(株)桂スチール=3,000,000円
- ◆一般寄附 (株)ラインズオカヤマ=100,000円
- ◆備前市へ (株)トマト銀行=横断旗50本、夜行タスキ100本
- ◆備前市勤労者センターへ 一般財団法人備前市施設管理公社=天井照明器具22基、会議用テーブル20台、セパレート卓球台2台、誘導灯(LED)3個、ルームエアコン2台ほか
- ◆歴史民俗資料館へ 井上久仁子=清水紫琴関連資料66点

※5ライオンズクラブとは
・備前ライオンズクラブ
・備前三石ライオンズクラブ
・和気ライオンズクラブ
・日生ライオンズクラブ
・吉永ライオンズクラブ

国民年金保険料は社会保険料控除の対象です！

社会保険料控除とは、自分自身、または配偶者やその他の親族の負担すべき社会保険料を納めたときに受けられる所得控除のことです。令和6年1月1日から令和6年12月31日に納めた国民年金保険料は全額が控除対象となります。

控除を受けるには、年末調整や確定申告の際に、保険料を支払ったことを証明する書類の添付が必要です。対象者には日本年金機構から、「社会保険料（国民年金保険料）控除証明書」が送付されます。令和6年1月1日から9月30日までに納付した人には10月下旬以降、10月以降に納付した人には令和7年2月上旬に発送予定です。

また郵送のほかに、e-Taxで利用できる電子版の交付も行っています。郵送よりも早く受け取ることができ、簡単に確定申告ができるため、電子版を推奨しています。

マイナポータルから「ねんきんネット」にログインし、電子送付希望の登録をすると、マイナポータルの「お知らせ」で電子版を受け取ることができ、郵送されなくなります。

問 岡山東年金事務所（☎086-270-7925 音声案内②→②）、市民課（☎64-1818）、三石総合支所（☎62-0501）、日生総合支所（☎72-1102）、吉永総合支所（☎84-2512）

日本年金機構 ねんきんネット



伝えていきたい備前の味

～地場産物を使った料理や郷土料理の作り方を紹介します～

問 保健課（☎64-1820）

～ほうれん草とサバ缶のキーマカレー～

〈1人分当たり エネルギー 474kcal、塩分1.2g〉

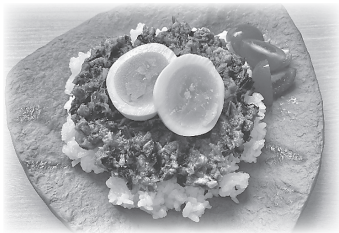

動画をご覧になれます

【作り方】

- ①ほうれん草は根元を切って洗い、粗みじん切りに、玉ねぎもみじん切りにする。
- ②フライパンにサラダ油を入れて熱し、①を炒める。
- ③しんなりとしてきたら（A）を入れて炒める。
- ④サバ缶を汁ごと入れてほぐしながら混ぜ合わせ、（B）の調味料を加えて全体が馴染むまで炒める。
- ⑤器にご飯を盛って④をかけ、お好みでゆでたまごやミニトマトを飾って完成。

★今月の地場産物：ほうれん草（11月～2月）

赤血球の形成に欠かせない鉄や葉酸、鉄の吸収を高めるビタミンCを豊富に含み、貧血予防に効果的です。また、抗酸化作用のあるβ-カロテンも豊富に含み、動脈硬化予防の効果も期待できます。

税金の納期限12月2日（月）まで

固定資産税・都市計画税（4期）、国民健康保険税（5期）、後期高齢者医療保険料（5期）、介護保険料（6期）

納期限を過ぎると督促状を送付します。昨年同月期限の税金等に対して送付した督促状は1508件でした。口座振替は、払い忘れる事なく納期限内納付ができますのでご利用ください。口座振替は、引き落とししたい金融機関窓口で手続きが可能です。

問 税務課（☎64-1814） 窓口納付対応時間：月曜日～金曜日 8:30～17:00（祝日除く）

備前会場 本庁4階会議室	問 ☎64-1823
公証相談 20日(水) 13:30~15:30	*要予約(1週間前から)
なやみごと・行政・住宅相談 20日(水) 13:00~15:00	
日生会場 日生総合支所	
なやみごと・行政相談 26日(火) 13:00~15:00	問 ☎72-1104
心配ごと相談 26日(火) 13:00~15:00	問 社協 ☎72-2510
吉永会場 吉永地域公民館	
なやみごと・行政相談 15日(金) 10:00~12:00	問 ☎84-2511
心配ごと相談 15日(金) 10:00~12:00	問 社協 ☎84-3839
社会福祉協議会 本庁2階	問 ☎64-3033
弁護士による法律相談 12日(火) 13:00~16:00	*要予約(1週間前)
26日(火) 13:00~16:00	午前8時30分から受付
司法書士による相談 19日(火) 13:00~	*要予約(1週間前から当日10時まで)
子育てなんでも相談 月~金曜日 8:30~17:15	*要予約
一般相談 毎週(木) 13:00~15:00	電話相談可

妊娠・出産・子育ての相談
こどもまんなか課 問 ☎64-1853
育児相談
子育て支援センター 問 ☎67-1115
青少年育成相談
青少年育成センター 問 ☎64-4158
DV相談
市民協働課 問 ☎64-1806
消費生活相談
危機管理課 問 ☎64-1876
生活困窮者自立相談
社会福祉課 問 ☎64-1826

【有料】東備法律相談センター (和気町総合福祉センター)

毎週水曜日 13:00~16:10

*要予約 問 ☎086-234-5888

無料利用券がありますので、ご活用ください。

問 市民協働課 ☎64-1823

市内スポーツ施設ご案内 (11月分)

体育施設	問い合わせ先
チオビタ運動公園	☎63-3811
伊部運動公園	
三石運動公園	
チオビタ運動公園温水プール	☎63-3812
日生運動公園	☎72-2226
シーサイドプールひなせ	☎72-1741
吉永B&G海洋センター	☎84-3776

◆利用時間 9:00~21:00

- ・チオビタ運動公園温水プール 10:00~20:30
- ・シーサイドプールひなせ※ 11:30~20:30

※(土・日曜・振替休日の月曜日は17:00まで)

◆休園(館)日 5日(火)、11日(月)、18日(月)、24日(日)、25日(月)



行事予定

■体育施設使用予約



二次元コードより予約、または各施設へお問い合わせください。

(株)タックがおかやま健康づくりアワード2024を受賞しました

(株)タックでは、就業時間内に男性でも取り組みやすい調理実習の実施や、社内でウォーキングイベントを開催し歩数を競うなど、健康経営に積極的に取り組んでいます。その功績が認められ、「おかやま健康づくりアワード2024」を受賞され、9月30日、県知事より表彰されました。おめでとうございます。

備前市では、市内の事業所の健康づくりを応援するため、働き盛りの皆さんの健康づくりのお手伝いとして、「出前健康講座」をおこなっています。ぜひ、ご利用ください。

問 保健課 (☎64-1820)



広告

谷野歯科医院

当院は完全予約制のため、完全個室と同じ環境で治療が受けられます。自閉症児の診察もおこなっています。遠慮なくご相談ください。

兵庫県赤穂市尾崎3944

定休日:木・日曜、祝日 TEL 0791-42-2131



人口の動き 9月30日現在 ()内は前月比

世帯数	15,309 (-9世帯)	男	14,941人 (-7人)
総人口	30,884人 (-54人)	女	15,943人 (-47人)
◆9月中の異動状況	出生 7人	死亡	47人
	転入 64人	転出	78人



本館 市立図書館（市民センター内 ☎64-1134）
日生 日生分館（日生市民会館内 ☎72-1085）
吉永 吉永分館（吉永地域公民館内 ☎84-2605）
 ◆開館時間 9:30～18:00
 ◆休館日 毎週月曜日、5日(火)、24日(日)、29日(金)

よみきかせ会 乳児 幼児 小学生

	よみきかせ会	対象	とき
本館	おはなしの森	乳児	19日(火) 10:30～11:30
	おはなし広場	幼児	9日(土) 10:30～11:30
日生	おはなしみかん	乳児	7日(木) 10:30～11:30
	海辺のおはなし会	幼児	16日(土) 10:30～11:30
吉永	もこもこ	乳児	12日(火) 10:30～11:30
	よみきかせ会	幼児	16日(土) 10:30～11:30

	とき	ところ
12日(火)	11:00～11:30	日生町漁協頭島支所前
	13:30～14:00	日生東公民館
	14:10～14:40	日生認定こども園
	15:00～15:30	旧日生病院跡地
15日(金)	10:15～10:45	伊部公民館(リフレセンターびぜん)
	11:00～11:30	いんべ通園センター
	14:00～14:30	香登公民館
20日(水)	10:30～11:00	神根公民館
	11:30～12:00	三国公民館
	14:30～15:00	三石ふれあいセンター
21日(木)	11:00～11:30	穂浪コミュニティハウス
	13:30～14:00	東鶴山公民館
	14:15～14:45	鶴海自治公民館
	15:15～15:45	西鶴山公民館

今月のオススメ BOOK

本の紹介はTRC MARCより抜粋

本館 『よかったなあ』 まどみちお／詩
 あずみ虫／絵 理論社
 すぐそばにあるもの、いてくれるもの。あたりまえだとおもっているもの。そのすべてに、よかったなあ…。100年をみつめてきた詩人、まど・みちおの言葉と、自然の息吹きに心をよせる画家、あずみ虫の絵が響き合う絵本。

日生 『こちら、沖縄美ら海水族館動物健康管理室。』 岩貞るみこ／文 講談社
 人間と海の生き物がおりなす沖縄美ら海水族館で本当にあった7つのノンフィクションドラマ。イルカの人工尾びれ、マナーの妊娠・出産・育児など、健康管理室で働く職員と飼育員が一緒になって取り組んだ仕事を紹介する。

吉永 『人生を変えるリノベーション』 行正り香／著 講談社
 残りの人生を、どんな住まいで、どう暮らしたいですか？ インテリアと家作りに定評のある著者が、ステップbyステップで、リノベーションの前に知っておくべき10のコツを、実例とともにわかりやすく解説します。

乳幼児健診・育児相談

内容	とき(受付)	対象	ところ
3～4か月児健診	11月7日(木) 13:45～14:00	令和6年6月～7月生	市役所2階 健診ルーム
1歳6か月児健診	11月20日(水) 13:00～13:30	令和5年5月生	
2歳6か月児歯科健診		対象児数調整のため中止	
3歳6か月児健診	11月27日(水) 12:40～13:00	令和3年5月生	
かみかみ離乳食と歯の教室	11月5日(火) 9:40～10:00	令和6年1月生	

11月 休日当番医

※休日当番医(診療時間9時～17時)
 ※変更になる場合がありますので、事前にご確認ください。



3日(日)	日生病院 木村医院	寒河 西片上	☎72-1111 ☎64-2277
4日(月)	備前病院 渋藤医院	伊部 和気町父井原	☎64-3385 ☎88-0023
10日(日)	吉永病院 星合医院	吉永中 香登西	☎84-2120 ☎66-7100
17日(日)	平病院 武田整形外科	和気町尺所 伊部	☎93-1155 ☎64-1221
23日(土)	日生病院 小林内科医院	寒河 鶴海	☎72-1111 ☎65-8003
24日(日)	備前病院 ほのほファミリークリニック	伊部 和気町泉	☎64-3385 ☎93-0001

親と子のつどいのひろば



就学前の親子がいつでも利用できます。

最新情報はこちら

わくわく一む	月～土曜日(月・土隔週) (伊部小学校裏)	10:00～15:00 ☎64-0087
うみっこ丸	月～金曜日 (旧市社会福祉協議会日生支所裏)	9:00～14:00 ☎070-5425-8461
しずちゃん家(ち)	月～金曜日 (旧吉永保育園)	9:00～14:00 ☎080-5758-3375
備前プレーパーク! 森の冒険ひみつ基地	火～土曜日 (久々井のお山)	10:00～15:00 ☎090-4722-9084
子育て支援センター	(伊里認定こども園内)	☎67-1115

◆施設開放日 月・火・木・金曜日 10:00～15:00 水曜日 12:00～17:00
 ※出前保育(水曜日)

◆11月の行事(10:00～11:00) くわしくは子育て支援センターへお問い合わせください。

11月1日(金)	手遊び、ふれあい遊び
11月8日(金)	お話いっぱい
11月15日(金)	親子でリズム遊び
11月22日(金)	身体を動かして遊ぼう
11月29日(金)	えがおルームで遊ぼう

※行事につきましては、急遽変更となる場合があります。ご了承ください。

広告募集中 広告掲載についてのお問い合わせは、広報戦略課 (☎64-1812) へ

広告

日生運輸は、総合物流サービスに最高の品質を提供し、お客様の信頼を得るために日々満足度の向上を図ります。

- 海陸運輸倉庫業(保冷・危険物・薬品) ●港湾荷役通関業
- 冷蔵運送 ●保税蔵置 通運業
- エコ・リサイクル輸送 ●液体輸送

HINASE GROUP 株式会社日生運輸 / 備前観光サービス株式会社 / 日生カーサービス株式会社 / 日生トーム株式会社

日生運輸株式会社
備前市伊里中 588-1 TEL. 0869-67-2555
日生運輸 岡山 検索

紙と印刷
雑貨と喫茶

11月

	sun	mon	tue	wed	thu	fri	sat
	11月3日～11月12日 青空亭ネオ民芸展						
3	4	5 振替休日	6 定休日	7 定休日	8	9	
10	11	12	13 定休日	14 定休日	15	16	
17	18	19	20 定休日	21 定休日	22	23	
24	25	26	27 定休日	28 定休日	29	30	

岡山県備前市西片上 3-1 営業時間 / 9:30 ~ 17:30
bitokkou.com bitokkou@gmail.com

OHNISHI PRINTING 株式会社 大西商店印刷部 創業 1920年 備前市西片上62 tel.0869-64-2111

専用駐車場 (備前市西片上52) 平日 3台 土日祝 10台

●備前緑陽高校
●JR 西片上駅
●備前凸版工作所
●大西印刷
●トマト銀行
●国道 250号

集まれ!! 元気な **60歳以上の方 会員募集中!!**

シルバー人材センターで働きませんか!

入会説明会 **11月8日(金)**
午後1時30分～ 備前市シルバー人材センター事務所
公益社団法人 備前市シルバー人材センター
まずは、入会説明会へ ☎64-3038
備前市伊部1776-1(旧伊部公民館の南側) 準備の都合上、予約をしてご参加ください

情報技術を使って
「まなぶ」と「はたらく」を楽しく

LINES∞
教育ICTコンサルタント業務

教育ICT機器販売 ヘルプデスク×ICT支援員派遣 カスタマーサポート

株式会社ラインズオカヤマ 〒705-0001 岡山県備前市伊部1722-1 Tel 0869-63-1011

外壁・屋根塗装専門店

創業50年 5000件以上の施工実績
仲介業者を通さない、完全自社施工にこだわり続けて50年。

20% OFF

外壁塗装(シリコン塗装)
通常 955,625円 (税込)
69,500円 (税込) (764,500円 (税込))
毎月先着限定 3名様

建築士のいる塗装屋 株式会社 **イwashou** 10年保証 ご相談お見積り無料
0120-932-576

岡山市東区古都宿289-4 定休日/不定休 受付時間/8:00~20:00 イwashou岡山 検索

事業主のみなさん会社や商品をPRしませんか (規格 価格改定)

広報びぜん・市ホームページ **広告募集中**

*1事業所で複数枠の広告ができるようになりました!
目立つ裏表紙に大きな広告を載せてみませんか

規格	掲載料/枠 (月額)
フルカラー (裏表紙) 縦46mm×横90mm	15,400円
フルカラー (中ページ) 縦46mm×横90mm	13,200円
2色カラー (中ページ) 縦46mm×横90mm	11,000円

QRコード

備前市公式 **LINE** から
広報びぜんが読めます

友だち登録はこちら

他にも、旬な情報をお届けします!

イベント
市からのお知らせ
検診
テレビ放送



タイルコースター作り



時計作り(予約制)

上棟体験(予約制)

(株)小林工務店 感謝祭

11月16日(土)17日(日) 10時~16時
備前市西片上1526(弊社周辺)
64-2608

エアコンやトイレが当たる抽選会もございます。



ピザ



重機体験



うどん

分譲地情報

JR伊部駅 徒歩1分

お問い合わせいただくと
無料で間取りプランを贈呈!

残り2区画!



市道道路5m



相談会開催中
詳しい条件等
お問い合わせは
こちらから





備前市伊部 1774-1

☎ 0869-64-3465

安心査定の高価買取店

備前焼買取

古美術品・茶器も買取可能

査定無料 相談無料 出張無料

宝瓶買取5,000円以上保証!!

※割れ・欠けは対象外





岡山県古物商許可 第62292R033572号

TEL:0869-93-4609 〒705-0002 岡山県備前市浦伊部159-8

相続手続き 相続登記 遺言書作成 不動産名義変更などは

司法書士れんげ法務事務所

にお任せください! [相続・遺言・不動産登記・事業承継・会社設立・
会社法務・M&A・裁判書類作成・簡裁訴訟代理等]

相談無料 ☎ 0120-764-178 9:00~18:00 土日祝日も対応

LINEからもお問い合わせいただけます

備前市れんげ 検索



代表 / 梅本 光



新年最初のごあいさつ、心をこめた年賀状で思いを届けよう。

年賀状印刷

文章・イラスト・喪中はがき
見本を色々用意しています。
◆お年玉付き年賀はがきは当社にもあります◆

あて名(表書き)印刷も承ります



東備印刷株式会社

備前市東片上268-1(市役所東へ200m)
TEL 0869-64-2531 FAX 0869-63-2679

PayPay ペイペイ使えます。

- 「広報びぜん」は自治会などを通じてお届けしています。
- その他、市施設などや市内のコンビニエンスストアに設置していますのでご利用ください。
- この広報紙は環境にやさしい植物油インキで印刷しています。
- ユニバーサルデザイン(UD)の考えに基づいた見やすいデザインの文字を採用しています。

- 発行/備前市役所 〒705-8602 岡山県備前市東片上126 ☎0869-64-3301(代表) FAX0869-64-3845(代表)
- URL <https://www.city.bizen.okayama.jp/> ●Eメール bzkouhou@city.bizen.lg.jp
- 毎月1日発行 ●編集/広報戦略課 (☎0869-64-1812 ※広報紙についてのお問い合わせはこちら)

