



## ■今月の表紙

### 「流しそうめん」

7月31日(水)、子育て支援拠点「わくわくる一む」で流しそうめんをして、夏を満喫しました。

この日は川崎医科大学の学生との交流会があり、参加した子どもたちは、学生らによる「食べ物の栄養」の紙芝居を見た後、お医者さん体験や人体パズル、注射器水鉄砲などを一緒に楽しみました。

## ■CONTENTS

- 02 アメリカの歴史・伝統・文化を体験するツアー、太田海也選手感動をありがとう
- 03 国際交流事業
- 04-05 (特集) 交通安全
- 06 世界アルツハイマー月間
- 07-10 お知らせ
- 11 文化祭作品募集、JICA海外協力隊通信
- 12 国民年金、備前の味、税納期限
- 13 相談、施設、人口、献血
- 14 図書館、乳幼児健診、つどいのひろば、休日当番医
- 15-16 広告

# この夏の経験を、未来につなげて アメリカの歴史・伝統・文化を体験するツアー



問文化スポーツ振興課 (☎64-1837)

◆期間：A日程 8月4日(日)～8日(木)  
B日程 8月22日(木)～26日(月)

このツアーは、ふるさと納税（個人版、企業版）やクラウドファンディングを財源に実現することができました。

応援してくださる個人や企業、現地でお力添えいただいた人たちのご理解とご協力によって、参加した市内の中高生が、アメリカの歴史・伝統・文化を肌で感じることができ、感謝いたします。

ツアーでは、ハリウッドのチャイニーズシアターでスターの手形や足形を見たり、日本文化の発信拠点であるジャパンハウスを訪れたりしました。スペースシャトル「エンデバー号」の展示があるサイエンスセンターでは、科学や宇宙について学び、サンタモニカのビーチでは海辺のまちの解放感を味わいました。また、リトルトーキョーと全米日系人博物館を訪れ、日系人の歴史やアメリカの文化的多様性について学びました。さらに、岡山に本社をもつ(株)カイトックグループのカリフォルニア工場ではジーンズ加工技術に触れ、日本の技術力の高さに感動しました。ドジャー・スタジアムでは迫力満点の野球を観戦しました。

これらのアメリカの歴史・伝統・文化に触れる体験や本場の英語に触れる経験が、こどもたちの将来の夢と希望となり、今後の人生の糧になることを願っています。

こどもまんなか政策を推進する備前市は、未来を託すこどもたちをこれからも応援していきます。



サンタモニカ



全米日系人博物館



サイエンスセンター

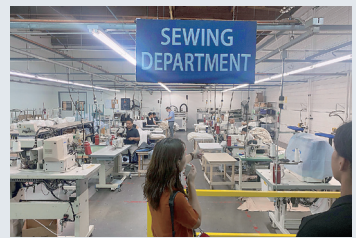

カイトック工場



## 備前緑陽高校出身 太田海也選手 感動をありがとう

問文化スポーツ振興課 (☎64-1837)



備前緑陽高等学校出身の太田海也選手が、パリオリンピック「自転車トラック競技」に出場しました。残念ながらメダル獲得とはなりませんでしたが、太田選手の果敢に挑戦する姿は、市民に勇気と感動を与えてくれました。「自転車トラック競技」は、スピードとスリルがあり、観客を魅了します。次のロサンゼルスオリンピックに向けて、今後のご活躍をみなさんで応援しましょう！感動をありがとうございました！

◀大会前に、備前緑陽高校在校生や教職員などが卒業生の太田海也選手へ、寄せ書きをした備前市の市旗を贈りました！

# 国際交流事業

問企画課 (☎64-1871)

今年は国際交流事業により韓国・蔚山広域市東区とアメリカ・メンローパーク市へ訪問団を派遣しました。現地ではホームステイをしながら、同世代の子どもたちとの交流を楽しみました。

## 韓国・蔚山広域市東区

◆期間：7月20日(土)～23日(火)

◆訪問団：小学生12人

岩壁画博物館や現地の祭りを訪れたり、K-POPダンスレッスンやパソコンを用いたデジタルイラストの作成、アイススケートを体験するなど、伝統的なものから最先端のものまで幅広い文化に触れました。また、派遣団はソーラン節を披露し、拍手喝采を浴びました。



歓迎会



アイススケート



K-POPダンスレッスン



釜山空港にて出迎え



現代重工業見学

## アメリカ・メンローパーク市

◆期間：7月30日(火)～8月5日(月)

◆訪問団：中学生9人

スタンフォード大学やカンター美術館のほか、近郊のサンフランシスコも訪れ、カリフォルニア科学アカデミーやミュゼ・メカニクを見学するなど、アメリカのさまざまな文化に触れる体験をしました。

また、派遣団はけん玉や書道を通じてホストファミリーとの親睦を深めました。



公園でホストファミリーとの交流



スタンフォード大学



インテルミュージアムツアー



カルフォルニア科学アカデミー

## 特集 - 交通安全 -

# あなたの未来を、守る。

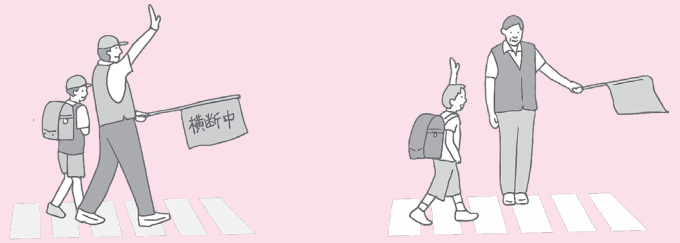

一瞬の気の緩みが一生の過ちになる、交通事故。その一瞬の出来事で加害者も被害者も未来が変わってしまいます。そんな悲劇を起こさないため、まちの安全を見守ってくれている人たちがいます。晴れの日も雨の日も道路に立ち、まちの安全を見守ってくれています。

今月の特集は「交通安全」。まちの安全を守るために活躍する人や交通事故を起こさないために気を付けたいことをお伝えします。

問 危機管理課 (☎64-1876)

## 安全を見守る



交通警察協会員会長 (吉永)  
森岡 聖徳さん

備前警察署管内の交通警察協会員会長である森岡聖徳さんは、38年間にわたり、まちの交差点で歩行者や自転車の安全を見守っています。現在、備前警察署管内の協会員は27人在籍し、30代から74歳までの幅広い年齢層が活動しています。毎月、10日と25日の「交通安全の日」には欠かさず活動し、花火大会や祭りの時の交通整理もおこなっています。

### 「何もない」ことが「何よりも大切」

森岡さんにこれまでの間で印象に残るエピソードを尋ねると、「特にかわったことはない。でも、

『何もない』ことが『何よりも』大切なこと。」と教えてくれました。大きな事故がなく平穏に過ごせることがまちの安全の証と語ります。また、子どもの安全を第一に考え、これまで一度も子どもの事故がなかったことを一番嬉しく思っています。長年、登校する子どもたちを見守り続け、子どもだった人が親となり、その子どもを見送るまで活動を続けています。

### 横断歩道では必ず「一旦停止」

車を運転する人は、交通ルールやスピードを守ること、信号のない横断歩道では歩行者がいれば一旦停止すること、歩行者は信号がある交差点でも渡る前に立ち止まることの重要性を強調して教えてくれました。安全な通学路がまちの安全の証であり、森岡さんはみんなが安心して通えるように日々活動を続けています。



## 「子どもたちの笑顔と元気が一番嬉しい」



伊里青少年健全育成会 (伊里)  
山脇 茂樹さん

伊里青少年健全育成会として活動する山脇さんは毎週水曜日午後6時、伊里駅で、帰宅する高校生や社会人に「おかえり！」と元気に声をかけ、見送ります。朝の通学路では、自転車や車に気づいていない子どもたちへの声かけなど安全に通学できるよう活動しています。

### 毎朝の見守りでつながる絆

「最初は警戒していた子どもたちも日々、顔を合わせることであいさつをしてくれるようになった。」今では笑顔で声をかけてくれる子どもたちの反応が嬉しいと話してくれました。「子どもたちが中学生になっても声をかけてくれる子もいる。それが何よ

りも嬉しく、活動の励みになる。」先輩方から引き継いだ活動で築いてきた絆は子どもたちの成長に寄与し続けています。

### 日々の積み重ねがつくる明るい未来

「声かけをするからといって何かが悪くなったり、非行がなくなるとは思っていない。でも日々の声かけを続けることで少しでも明るい未来が作れたら。」と活動を振り返る山脇さん。学校や仕事で疲れていても駅に帰ってきたら、地元の人が元気に「おかえり！」とあいさつをしてくれる。見守ってくれる人の存在で少し明るい気持ちで帰路につける。山脇さんたちの活動は明日への活力を与えています。



# 現状を知る

備前警察署管内の昨年の事故の総件数は**1,034件**で令和4年よりも**146件増加**しています。また、令和6年上半期（1～6月）の状況として、**国道2号線での事故が13件**と、すでに昨年の12件よりも多い状況になっています。

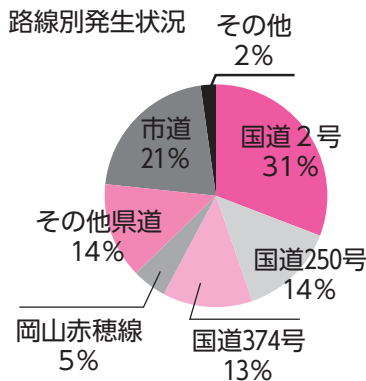
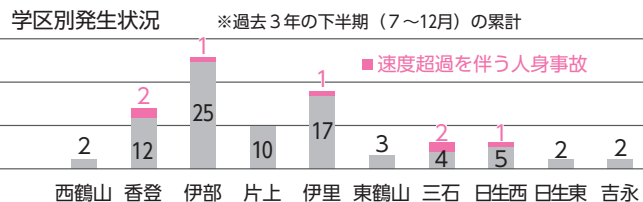

市内ワースト交差点

**伊部東交差点**

**田井山交差点**

**大東交差点**

2号線での事故の約4割は**追突事故**であり、**漫然運転による前方不注視**が原因の事故が目立っています。

# 安全を守る

## 車を運転するとき

—追突事故を防ぐために必要なこと—



### \*集中力

「わき見運転」や「ながら運転」は事故を起こす大きな原因になります。運転する時は集中力をもって運転しましょう。また、体調が優れない日や寝不足の時は集中力が散漫になります。そのような日は、公共交通機関を使うなど運転をしないという選択も考えましょう。



### \*車間距離

もし、前方の車とぶつかりそうになっても十分な車間距離があれば追突を防げることがあります。

適切な車間距離を測る目安として知られる「2秒ルール」を守りましょう。



### \*スピードダウン

スピードの出し過ぎは重大事故につながります。スピードは控えめにゆとりをもって運転しましょう。

特に備前中学校周辺などのゾーン30の区域や通学路、細い道ではより安全な速度を心がけましょう。

## 自転車に乗るとき

—ヘルメットをかぶりましょう—



自転車乗車時、ヘルメット非着用時の致死率は、着用時と比べて約4倍も高くなります。令和5年4月1日から、自転車乗車時利用者のヘルメット着用が努力義務になりました。

—車と同じ交通ルールを守りましょう—

左側通行、一時停止、飲酒運転・ながら運転の禁止など車と同じ交通ルールを守りましょう。夜間のライト点灯も忘れずに。



## 歩くとき

—夕暮れ・夜間歩くときは必ず光るものを—

夕暮れ時は、一日の中でも歩行者が死亡する交通事故が多発する時間帯です。涼しくなる夕方や夜間にウォーキングをする人は、夜行タスキや懐中電灯など必ず光るものを身につけましょう。



## 秋の交通安全県民運動 9月21日～30日

～交通ルール 守って笑顔 晴れの国～

岡山県では、9月21日から秋の交通安全県民運動が実施されます。交通ルールを守り、交通事故を起こさないよう、また、遭わないように気をつけましょう。

### 交通安全法令講習会を開催します

交通安全知識の習得と交通事故防止を目的に講習会を開催しますので、最寄りの会場で受講してください。どなたでも受講できます。※受講者には啓発用品を配付します。

#### 【備前会場】

◆とき 9月27日(金)  
13時30分～15時  
◆ところ  
市役所3階大会議室  
問 危機管理課  
(☎64-1876)

#### 【日生会場】

◆とき 9月26日(木)  
18時30分～20時  
◆ところ  
日生防災センター  
問 日生総合支所  
(☎72-1104)

#### 【吉永会場】

◆とき 9月25日(水)  
18時30分～20時  
◆ところ  
吉永地域公民館  
問 吉永総合支所  
(☎84-2513)

### 岡山県重点目標

- ①横断歩行者優先の徹底
- ②スピードダウンの励行
- ③運転中のスマートフォン等使用禁止の徹底
- ④自転車の安全利用とヘルメット着用に向けた理解の促進

VR（仮想現実）体験ができます！  
\*日生・吉永会場のみ



# 9月は 世界アルツハイマー

## 月間です



申問 地域包括支援センター (☎64-1844)  
東サブセンター (☎72-1240)  
北サブセンター (☎84-9114)

令和6年1月1日に「共生社会の実現を推進するための認知症基本法」が施行されました。85歳以上で認知症にかかる人の割合が55.5%と言われており、認知症は身近な症状の一つとなっています。備前市では、高齢化率が40.3%（令和6年3月末時点）に達し、高齢者人口の増加に伴い認知症の人も増えています。

認知症の人を含めたひとりひとりがお互いに支え合う社会の実現を目指し、私たちができることのひとつとして“認知症”を知ることから始めませんか？国際アルツハイマー病協会と世界保健機関（WHO）とが共同し、毎年9月を「世界アルツハイマー月間」、9月21日を「世界アルツハイマーデー」と定めています。この機会に、認知症の理解を深めましょう。

### 認知症企画展示

9月17日(火)～9月30日(月)  
市役所 1階エントランスロビーにて

9月20日(金)は、10時から15時の間スタッフによる認知症の取り組みの紹介などがあります。

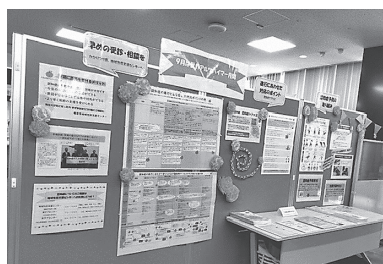

昨年の様子

### 認知症サポーター養成講座

認知症について知り、正しい接し方を学びませんか。初めて講座を受けられた人にはオレンジリングをお渡しします！

- ◆とき 9月24日(火) 13時30分～15時
- ◆ところ 市役所 4階会議室
- ◆定員 30人
- ◆締切 9月18日(水)

※問い合わせ先へ  
申し込みください。



### もの忘れ相談会 (要予約・相談無料)

「認知症ではないか」などのご自身やご家族の不安や疑問について、認知症専門医が相談に応じます。お気軽にご利用ください。

- ◆とき 9月27日(金) 12時～13時30分
- ◆ところ 市役所 2階地域包括支援センター
- ◆定員 先着3人  
(1組30分)

※事前に問い合わせ先へ  
お申し込みください。



### 「備前市認知症の人にやさしいお店・事業所」登録事業

認知症サポーター養成講座を受講した企業・団体にステッカーをお配りします。このステッカーは認知症の人や家族が安心して立ち寄れる場としての目印にもなります。ぜひ認知症サポーター養成講座を積極的にご受講ください。講師は市役所より無料で派遣します。



### 市立図書館の認知症コーナー

認知症コーナーを設けています。認知症に関する体験記や絵本、認知症関連のチラシなどを置いてありますので、この機会に手にとってみてください。

本館 9月1日(日)～9月29日(日)  
日生分館 8月31日(土)～9月10日(火)  
吉永分館 9月18日(水)～9月29日(日)



## 市政

### 備前片上駅前がさらに便利に！

問 建設課  
☎64-1833

JR赤穂線備前片上駅前に一般利用者用の駐車場を増設しました。電車の時間に合わせて、朝早い時、帰りが遅い時など24時間いつでも活用できます。ぜひとも、備前片上駅前駐車場に車を停めて、JR赤穂線をご利用ください！

### 低所得者支援給付金の確認書返送・申請期限は9月30日(月)です！

問 社会福祉課  
☎070-8923-6760  
9時～17時  
(土日祝日除く)



令和6年度に、新たに住民税が非課税となる世帯および均等割のみ課税となる世帯に対して、1世帯あたり10万円を支給します。また対象世帯に含まれる18歳以下の子ども1人あたり5万円を支給します。(令和5年度に支給対象だった世帯を除く。)

対象と見込まれる世帯には7月下旬以降に案内を郵送していますので、期限までに手続きをお願いします。

### 従業員の奨学金返還支援を検討している中小企業のみなさまへ

問 産業振興課  
☎64-1848



中小企業などの人材確保、若者の定住促進を目的として、備前市では奨学金返還支援補助金制度をおこなっています。

備前市に事業所を置く中小企業などが従業員に対して実施する奨学金の返還支援に要する経費を一部

補助します。

#### 補助額

- ・補助対象額の1/2の額または9万円のいずれか低い額
- ・最大45万円(1年あたり最大9万円、補助期間5年)

※従業員に対して奨学金返還支援のために手当などとして支給した額が補助対象額となります。対象や条件など、くわしくはお問い合わせください。

### 備前市戦没者追悼式

問 社会福祉課  
☎64-1827

先の大戦における戦没者に対し、哀悼の誠を捧げるとともに、平和を祈念するため備前市戦没者追悼式を開催します。

追悼式は無宗教献花方式でとりおこないます。

また、追悼式に合わせて戦災関連資料の展示をおこないます。戦没者遺族関係者のほか、一般の人もご覧いただけますので、展示をとおして、平和について思いを深めていただければ幸いです。

時 9月21日(土)  
9時30分～

所 市民センター

### コンビニ交付のお知らせ マイナンバーカードがあれば各種証明書が10円に！

問 市民課  
☎64-1818

#### 取得できる証明書

- ・住民票の写し(本人、世帯全員分)
- ・印鑑登録証明書(本人分のみ)
- ・所得・課税証明書(本人分、最新の年度分)

手数料 1通 10円  
(令和7年3月末まで)

ご利用可能時間 6:30～23:00

- ・店舗によって異なります。
- ・メンテナンス時を除く。

#### 利用可能店舗

- ローソン
- セブンイレブン
- ファミリーマート
- マルナカ
- マックスバリュ など

#### 注意

- ・市役所窓口での上記証明書の手数料は1通300円です。
- ・カードに利用者証明用電子証明書がついていない人は利用できません。
- ・カード受取時に設定した利用者証明用電子証明書の4桁の暗証番号が必要です。
- ・暗証番号が分からない人、ロックがかかってしまった人は市役所市民課、三石・日生・吉永総合支所へ

### 時間外窓口でマイナンバーカード手続きができます！

申問 市民課  
☎64-1818



日中や平日に市役所へ来られない人は時間外予約窓口を活用ください。

#### 窓口

市役所本庁(市民課)

#### 開設日時

- 9月14日(土)(9時～12時)
- 9月25日(水)(17時15分～19時)
- ※2日前(25日分は20日(金)まで)にお申し込みください。
- ※10月以降も開設を予定しています。

#### 取扱業務

カードの申請、受け取り、更新、暗証番号再設定(その他の業務は受付できません。)



## 健康・福祉

## なんでも健康相談

問 保健課  
☎64-1820

保健師・栄養士から健診結果の説明や検査値改善のための食事や運動についてのアドバイスが受けられますので、ぜひお越しください。※なるべく予約をお願いします。

時 9月24日(火) 13時30分～15時

所 市役所2階健診ルーム

※今年度の特定健診を受診した人は結果を持って来てください。

## 介護離職防止セミナー

申 問  
地域包括支援センター  
☎64-1844  
東サブセンター  
☎72-1240  
北サブセンター  
☎84-9114



申込フォーム

家族などの介護に直面した時、あわてないように今から介護と仕事を両立するための制度などについて、知っておきませんか。ぜひお気軽にご参加ください。(参加費無料)

時 10月11日(金) 17時30分～19時

所 市役所3階大会議室

対 内容に興味・関心がある人

講 山田加寿子先生(社会保険労務士)

特定疾患の人に  
療養交通費を助成  
～自家用車利用の  
人も対象～

問 社会福祉課  
☎64-1824

特定疾患(腎不全(人工透析を受けている人)、パーキンソン病など)の人に療養交通費の一部を助成します。

対 特定疾患の患者で通院治療を受けている人で、本人またはその

扶養義務者の市町村民税における所得が1千万円未満で、申請日において市税の滞納が無い人。

補助額 通院中の医療機関までの交通機関料金の半額(週2回以内で月額5千円が上限)。

※タクシー・福祉有償運送利用の場合は領収書が必要。自家用車の場合は公共交通機関(バス、電車など)料金相当額。

※マイナンバーカードを取得した人で市バスが無料となった人は、申請時にお申し出ください。

対象期間 4月～9月通院分

申 社会福祉課または各総合支所に備え付けの申請書へ医療機関の証明を受けて、10月11日(金)(厳守)までに提出してください。

## 子育て・教育

出産・育児に関する  
総合窓口すこやかびぜん  
(こども家庭センター)  
をご利用ください

問 こどもまんなか課  
☎64-1853

妊娠期から、出産、育児にかかわる各種手続きや、保健師・助産師による総合相談窓口です。親子(母子)健康手帳の交付やお子さんの身体測定、子育て支援に関するサービスの情報提供などおこないます。いつでもご相談ください。



## イベント・講座

備前市民総合  
スポーツフェスティバル

時 10月14日(月・祝)  
9時～12時

問 備前市民総合  
スポーツフェスティバル  
実行委員会事務局  
(文化スポーツ振興課内)  
☎63-3813

スポーツの日に開催!備前市チオビタ運動公園ではスポーツテスト、50m記録チャレンジ・ソフトテニス・バドミントンなどの体験会に参加できます。また、新しい体験種目やダンスイベントも企画中です。くわしくは広報びぜん10月号でご確認ください。

東備西播定住自立圏  
圏域イベント情報

問 東備西播定住自立圏域JR  
利用促進協議会事務局  
(赤穂市役所企画政策課)  
☎ 0791-43-6867  
FAX 0791-43-6822

ル・ポン国際音楽祭2024

「ル・ポン国際音楽祭2024 赤穂・姫路」が10月6日(日)から10月13日(日)の日程で開催されます。この音楽祭は赤穂市および姫路市にゆかりのあるベルリン・フィルハーモニー管弦楽団第1コンサートマスター榎本大進氏が音楽監督を務め、同氏と親交のある世界的演奏家が奏でる室内楽コンサートです。ご来場の際はぜひ、移動に便利なJRをご利用ください。



Instagramフォトコンテスト  
を開催します!

JR赤穂線(坂越駅～香登駅間)、JR山陽本線(有年駅～吉永駅間)の魅力伝える写真作品のコンテストを開催します。あなたが知っ

ているJR赤穂線、JR山陽本線の魅力をインスタグラムで発信してみませんか？

**募集期間** 8月19日～10月31日まで  
 ※応募写真は令和6年1月1日から令和6年10月31日までに撮影されたものに限ります。

**入賞作品**  
 グランプリ1点【賞品】賞状、ICOCA10,000円相当  
 その他8点の入賞作品を選定します。



### 吉永地域公民館講座 「肉まん作り講座」

**申問** 吉永地域公民館  
 ☎ 84-3839  
 [FAX] 84-3844

親子で肉まん作りに挑戦してみませんか！

**時** 10月5日(土) 10時～  
**所** 吉永地域公民館 調理実習室  
**内** 親子でできる肉まん作り  
**定** 10組(20人程度)(先着順)  
**料** 1人500円  
**申込期限** 9月10日(火)～27日(金)

### ウィズびぜん “虹の広場”

**問** 市民協働課  
 ☎ 64-1806

『仏花づくり』～プリザーブドフラワーやアートフラワーを使って仏壇を年中華やかに～

**時** 10月4日(金) 10時～12時  
**所** ウィズびぜん  
**定** 10人程度(先着順)  
**料** 3,000円  
**持** はさみ、ペンチ(あれば)  
**担当** ウィズびぜん登録団体：香登里工房  
**申込期限** 9月24日(火)まで

### いんべ会館受講生募集

**問** いんべ会館  
 ☎ 64-0890

**第1回ライフサポート講座**  
**「止められる老化のポイント」**  
 ～いつまでも若々しく！老化を防いで身体の中から健康に～  
**時** 9月20日(金) 13時30分～15時  
**所** いんべ会館  
**講** 明治安田生命  
**定** 20人(先着順)  
**申** 9月2日(月)～受付

### くらし

#### ごみの分別徹底のお願い

**問** 環境課  
 ☎ 64-1821



家庭から排出されるごみの中に分別が守られていないものが多く見受けられます。もえるごみの中に不燃ごみ(金属や電池など)を混ぜて排出してしまうと、焼却施設の故障に繋がり、ごみ処理ができなくなる可能性があります。スプレー缶や電池類の混入により火災事故が発生している自治体もあります。

安定したごみ処理のため、今一度、分別の徹底にご理解とご協力をお願いします。

#### 国道250号 県道備前牛窓線 通行規制のお知らせ

**問** 岡山県備前県民局  
 建設部東備地域工務課  
 ☎ 92-5173



備前市浦伊部地内の県道 備前牛窓線において、道路橋(松本橋)の拡幅工事を実施します。片側交互通行規制に伴い、渋滞が発生する恐れがありますので、う回にご協力ください。

**工事場所** 浦伊部地内  
**規制期間** 10月1日(火)～  
 令和7年3月21日(金)

※天候などにより工事期間に変更が生じる場合があります。

**交通の制限** 片側交互通行(終日)  
 ※小型自動車等以外(全長6.0mを超える)の車両については、国道250号から県道 備前牛窓線へ進む西進左折および県道 備前牛窓線から国道250号へ進む北進右折が通行不可となります。  
 ※作業時間外も規制をおこないます。

### 参加費無料！ 就活フェスタ秋の陣

**問** 産業振興課  
 ☎ 64-1848  
 岡山市創業支援・雇用推進課  
 ☎ 086-803-1315



備前市、岡山市、津山市、玉野市、総社市、瀬戸内市、赤磐市、真庭市の企業が出展する合同企業説明会、就活フェスタ秋の陣が開催されます。備前市内の企業も3社参加予定です。参加費は無料となっていますので、求職者の人はぜひご参加ください。

**時** 10月11日(金) 13時30分～16時  
**所** 岡山コンベンションセンター 3階コンベンションホール (岡山市北区駅元町14-1)

**対**  
 ①令和7年3月に大学、短大、高専、専修学校などを卒業予定の人  
 ②既卒3年以内の人  
 ③概ね50歳以下の求職者

**料** 無料  
 ※参加については、予約優先制(先着順)です。予約方法、参加企業など、くわしくは岡山市創業支援・雇用推進課 雇用推進係ホームページをご確認ください。

## 起業のノウハウを学ばなら、創業塾へ参加しませんか

問 産業振興課  
☎64-1848



各種創業支援制度について

これから起業を考えている人、起業して間もない人を対象に「創業塾」を開催します。

時 11月3日、10日、17日、24日、12月1日の全5回

(いずれも日曜日) 10時~12時

所 市役所3階大会議室  
(東片上126)

料 無料

修了証

4回以上出席の受講生に授与

申込期限

申請書(市ホームページからダウンロード)に必要事項を記入のうえ、10月11日(金)まで

## 求職者支援訓練受講者募集のご案内

問 ハローワーク和気  
備前出張所  
☎64-2340



(独) 高齢・障害・求職者雇用支援機構 岡山支部

求職者支援訓練とは、雇用保険を受給できない求職者などを対象とした早期就職のための公的職業訓練です。

今回、10月~12月に開講するコースの受講者を順次、募集しています。

募集コース

事務・デザイン・介護福祉分野など、さまざまな分野で募集をおこなっています。

※開講日、訓練期間などは各コースによって異なります。

くわしくは、「高齢・障害・求職者雇用支援機構岡山支部」のホームページをご覧ください。

料

無料(テキスト代などは自己負担)

※一定の要件(収入・資産など)を満たす人に対しては、「職業

訓練受講給付金(月10万円+交通費(所定の額))が支給されるケースがあります。  
(所定の手続きが必要。)

## 9月10日~16日は自殺予防週間です

問 保健課  
☎64-1820



主な相談窓口一覧

悩みを抱えていたり、傷ついたりする時は、一人で悩みを抱えこまず、周囲の人や関係機関に相談してください。相談することで気持ちの整理ができたり、心が軽くなったり、解決の糸口を見つけることができるかもしれません。身近な人に話しにくい場合は電話などで相談できる場所があります。一人で悩まず、まずは相談してみませんか。

## 備前市振興計画審議会委員を募集しています

申問 企画課  
☎ 64-1871  
FAX 64-3845



Eメール:  
bzkikaku@city.bizen.lg.jp

職務内容

令和3年度からの10年間のまちづくりの方向性を示した「備前市総合計画」について基本計画の見直し(後期基本計画(令和7~10年度)の策定)を審議していただきます。

募集人数 3人程度

応募資格

①令和6年4月1日現在で、満18歳以上の人

②市内在住の人

任期 委嘱の日から審議の終了(令和7年11月頃)まで

報酬

市が定める報酬をお支払いします。

会議の開催

任期中に5回程度、平日の日中2

~3時間程度を予定

応募方法

応募申込書に必要事項を記入して提出(郵送・持参・FAX・メール可)または二次元コードからオンラインでご応募ください。

応募申込書は、市のホームページからのダウンロード取得か、市役所本庁および各総合支所に設置しています

募集期限 9月30日(月)必着

## 市営住宅・特定公共賃貸住宅の入居者を募集しています

申問

土地住宅政策課 ☎64-1851  
三石総合支所 ☎62-0501  
日生総合支所 ☎72-1104  
吉永総合支所 ☎84-2513



募集期間 9月9日(月)~17日(火)

所 日生町スワ団地

【市営住宅】

【特定公共賃貸住宅】

吉永町吉永中団地

【特定公共賃貸住宅】

## 手話を使ってみよう

秋は台風が増えますね。気象情報を確認して、早めに備えましょう。

【台風】激しく風が吹く様子をあらわします



台風・暴風



**日生文化祭** 展示会場 日生市民会館 申問 ☎72-1006

部 門	開催日時	規 格
短歌・俳句・川柳	10月29日(火)～ 11月3日(日) 9時～18時 (最終日は15時まで)	色紙または短冊など
絵画・水墨画		80号以内、額装のこと
書道・ペン習字		仮巻、額装または軸装で、縦横ともに200cm以内、色紙可
写 真		額装またはパネルで、組写真は4枚以内
工芸品・ 手作り作品など		自由 ※作品の大きさ・形状により展示できない場合があります

- ◆応募資格 市内在住、在勤、在学の人
- ◆応募規定 各部門とも1人2点以内（未発表の創作品であること）
- ◆申込期限 9月15日(日) 17時厳守

**吉永文化祭** 展示会場 吉永地域公民館・吉永美術館 申問 ☎84-3839

部 門	開催日時	規 格
短歌・俳句・川柳	10月22日(火)～27日(日) 9時～17時 (最終日は15時まで)	色紙または短冊など
絵画・水墨画		50号以内、額装のこと
書道・ペン習字		仮巻、額装または軸装で、縦横ともに250cm以内、色紙可
写 真		額装またはパネルで、組写真は4枚以内
工芸品・ 手作り作品など		おおむね180cm×90cm以内 ※作品の形状により展示できない場合があります

- ◆応募資格 市内在住、在勤、在学の人
- ◆応募規定 未発表の創作品であること
- ◆申込期限 9月15日(日) 17時厳守

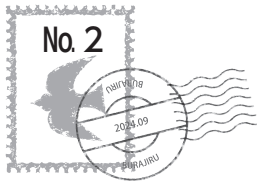

## JICA海外協力隊通信～ベレンから備前へ～ 私の活動アマゾンア病院 (記：形山千明)



病院では職員対象にさまざまな講演会がおこなわれます。この日は母の日にちなみ、女性職員対象の心の健康について。アマゾンア病院は日本政府からの支援で改修を行いました。ブラジル国旗、パラ州旗と日本の国旗が見えますね。



講演会後のおやつ時間。コロナ禍中は中止していたようですが、お菓子好きのブラジル人には、どのような時も必須のようです。私はくじ引きでプレゼントが当たりました。水筒やコップとお菓子が入っていました。

私の活動するアマゾンア日伯援護協会アマゾンア病院は、ブラジルに移住した日本人が造った病院です。ブラジルに移住した日本人は大変な苦勞もしましたが、勤勉さと努力で「ジャポネ ガランチード」＝「日本人は信頼できる」との信頼を得ました。教育と医療がいかに重要かを実感し、学校の先生や医師になった子孫も多くいます。ブラジルは親日国です、これは日本人移住者の功績があつてのことです。

私はアマゾンア病院で入院中の高齢日本人、日系人と話をしています。高齢者の中には50年以上ブラジルにいても、医療用語やおこなわれる治療についてのポルトガル語が理解できない人もいらっしゃいます。私のポルトガル語能力は決して十分ではありませんが、経験からどのような治療がおこなわれるかを想定することができます。入院には、家族や雇われた看護助手が付き添います。2世、3世の家族や付き添いの人との通訳を、患者さんが私にしてくれることもあります。

初めて会った私に、入院に至った直接の疾患より、ご自分が移住した時の様子を話される人が多いと感じます。ブラジルは家族や友人のつながりが強い国民性です。最近聞いた話です。癌の治療を始めた友人のために、地域の青年たちでビンゴ大会をして治療費を集めたそうです。楽しみも、苦しい状況も分かち合いながら暮らす。そうやって日本人移住者たちは歴史をつないできたのでしょう。

## 国民年金保険料の追納制度とは？

国民年金保険料の免除、納付猶予、学生納付特例を受けた期間があると、将来受け取る年金額が保険料を全額納めたときと比べて少なくなります。

そこでこれらの期間について、10年以内であれば、保険料をさかのぼって納付（追納）することで老齢基礎年金の受給額を増やすことができます。

〈注意事項〉

- ①一部免除の承認を受けた期間は、残りの一部保険料を納付していないと追納できません。
- ②老齢基礎年金を受給できる人は追納できません。
- ③追納期間によって、当時の保険料額に経過期間に応じた加算額が上乗せされる場合があります。

【手続きに必要なもの】

年金手帳（基礎年金番号通知書）、本人確認ができるもの、代理人の場合は委任状

問 岡山東年金事務所（☎086-270-7925（音声案内②→②）、市民課（☎64-1818）、三石総合支所（☎62-0501）、日生総合支所（☎72-1102）、吉永総合支所（☎84-2512）

日本年金機構 追納



## 伝えていきたい備前の味

～地場産物を使った料理や郷土料理の作り方を紹介します～

問 保健課（☎64-1820）

### ～ごぼうとまいたけのほっこり豆乳スープ～



〈1人分当たり エネルギー 167kcal、塩分1.1g〉

【作り方】

- ①ごぼうは3mm幅の斜め切りにして水にさらしておく。
- ②大根、にんじんは1cm幅のさいの目切りに、まいたけは小房に分ける。青ネギは小口切りに、鶏もも肉は一口大に切り、塩、こしょうを振っておく。
- ③鍋に油を熱し、鶏もも肉を入れて表面の色が変わるまで炒める。さらにごぼう、大根、にんじん、まいたけを入れて軽く炒める。
- ④③に水とコンソメを入れて具材がやわらかくなるまで中火で煮込む。
- ⑤弱火にし、④に豆乳、味噌を溶かしながら加える。
- ⑥器に盛り、青ネギを散らして完成。

動画をご覧になれます



【材料 2人分】

- ・ごぼう 1/2本
- ・鶏もも肉 80g
- ・大根 3cm
- ・にんじん 1/3本
- ・まいたけ 40g
- ・青ネギ 適量
- ・水 150ml
- ・無調整豆乳 200ml
- ・コンソメ 1/2個
- ・味噌 小さじ1
- ・塩・こしょう 少々

★今月の地場産物：ごぼう（9月）

ごぼうには水溶性・不溶性の食物繊維が豊富に含まれ、便秘の予防や整腸作用だけでなく、血糖値上昇の抑制、血中コレステロール値低下の効果が期待されます。

また、抗酸化成分であるポリフェノールも豊富に含み、老化防止に役立つとされています。

## 税金の納期限 9月30日（月）まで

固定資産税・都市計画税（3期）、国民健康保険税（3期）、後期高齢者医療保険料（3期）、介護保険料（4期）

納期限を過ぎると延滞金が発生することがあります。口座振替は納期末日に自動引落されるので、払い忘れることなく確実に納期限内納付ができますのでご利用ください。口座振替は引き落とししたい金融機関窓口で手続きが可能です。

問 税務課（☎64-1814） 窓口納付対応時間：月曜日～金曜日 8:30～17:00（祝日除く）

<b>備前会場</b> 本庁4階会議室	問 ☎64-1823
公証相談 20日(金) 13:30~15:30	*要予約(1週間前から)
なやみごと・行政・住宅相談 20日(金) 13:00~15:00	
<b>日生会場</b> 日生総合支所	
なやみごと・行政相談 24日(火) 13:00~15:00	問 ☎72-1104
心配ごと相談 24日(火) 13:00~15:00	問 社協 ☎72-2510
<b>吉永会場</b> 吉永地域公民館	
なやみごと・行政相談 17日(火) 10:00~12:00	問 ☎84-2511
心配ごと相談 17日(火) 10:00~12:00	問 社協 ☎84-3839
<b>社会福祉協議会</b> 本庁2階	問 ☎64-3033
弁護士による法律相談 10日(火) 13:00~16:00	*要予約(1週間前)
24日(火) 13:00~16:00	午前8時30分から受付
司法書士による相談 17日(火) 13:00~	*要予約(1週間前から当日10時まで)
子育てなんでも相談 月~金曜日 8:30~17:15	*要予約
一般相談 毎週(木) 13:00~15:00	電話相談可

<b>妊娠・出産・子育ての相談</b>
こどもまんなか課 問 ☎64-1853
<b>育児相談</b>
子育て支援センター 問 ☎67-1115
<b>青少年育成相談</b>
青少年育成センター 問 ☎64-4158
<b>DV相談</b>
市民協働課 問 ☎64-1806
<b>消費生活相談</b>
危機管理課 問 ☎64-1876
<b>生活困窮者自立相談</b>
社会福祉課 問 ☎64-1826

## 10月の相談 (9月からの予約受付)

年金相談 (要予約)	10月10日(木) 10:00~12:00、13:00~15:00 吉永総合支所 会議室 問 岡山東年金事務所 お客様相談室 ☎086-270-7925(音声案内①→②)
------------	--

## 【有料】東備法律相談センター (和気町総合福祉センター)

毎週水曜日 13:00~16:10

\*要予約 問 ☎086-234-5888

無料利用券がありますので、  
ご活用ください。  
問 市民協働課 ☎64-1823

## 市内スポーツ施設ご案内 (9月分)

体育施設	問い合わせ先
チオビタ運動公園	☎63-3811
伊部運動公園	
三石運動公園	
チオビタ運動公園温水プール	☎63-3812
日生運動公園	☎72-2226
シーサイドプールひなせ	☎72-1741
吉永B & G海洋センター	☎84-3776

- ◆利用時間 9:00~21:00
- ・チオビタ運動公園温水プール 10:00~20:30
- ・シーサイドプールひなせ 11:30~20:30
- (土・日曜・祝日または振替休日の月曜日は19:00まで)

- ◆休園(館)日 2日(月)、9日(月)、17日(火)  
24日(火)、30日(月)



行事予定

### ■体育施設使用予約



二次元コードより予約、または各施設へお問い合わせください。

## 人口の動き 7月31日現在 ( ) 内は前月比

世帯数 15,327 (±0世帯)	男 14,959人 (-18人)
総人口 30,968人 (-43人)	女 16,009人 (-25人)
◆7月中の異動状況	
出生 12人	死亡 39人
転入 80人	転出 96人



## 献血のお知らせ

問 保健課 (☎64-1820)

受付は400mlのみとなります。  
皆様のご協力をよろしくお願い致します。

	とき	ところ
10月8日(火)	9:30~16:00	岡山セラミックスセンター
	9:30~12:30 13:45~16:00	リフレセンターびぜん

## ハロウィンジャンボ5億円

(1等3億円・前後賞各1億円合わせて)

## ハロウィンジャンボミニ5千万円

(1等3千万円・前後賞各1千万円合わせて)

この宝くじの収益金は市町村の明るく住みよいまちづくりに使われます。



各1枚 300円  
9月17日(火) 2種類同時発売!

発売期間 9/17(火)~10/17(木)

公益財団法人岡山県市町村振興協会

事業主のみなさん会社や商品をPRしませんか (規格 価格改定)

## 広報びぜん・市ホームページ 広告募集中

\*1事業所で複数枠の広告ができるようになりました!  
目立つ裏表紙に大きな広告を載せてみませんか



くわしくはこちら

規格	掲載料/枠 (月額)
フルカラー (裏表紙) 縦46mm×横90mm	15,400円
フルカラー (中ページ) 縦46mm×横90mm	13,200円

市外・県外の人にPRしたい事業主のみなさんホームページバナー広告  
1枠 15,730円 (月額)



**本館** 市立図書館（市民センター内 ☎64-1134）  
**日生** 日生分館（日生市民会館内 ☎72-1085）  
**吉永** 吉永分館（吉永地域公民館内 ☎84-2605）  
 ◆開館時間 9:30～18:00  
 ◆休館日 毎週月曜日、17日(火)、24日(火)、27日(金)

**よみきかせ会** 乳児 幼児 小学生

	よみきかせ会	対象	とき
本館	おはなしの森	乳児	10日(火) 10:30～11:30
	おはなし広場	幼児	14日(土) 10:30～11:30
日生	おはなしみかん	乳児	5日(木) 10:30～11:30
	海辺のおはなし会	幼児	21日(土) 10:30～11:30
吉永	もこもこ	乳児	10日(火) 10:30～11:30
	よみきかせ会	幼児	28日(土) 10:30～11:30

自動車文庫巡回日程



	とき	ところ
10日(火)	11:00～11:30	日生町漁協頭島支所前
	13:30～14:00	日生東公民館
	14:10～14:40	日生認定こども園
	15:00～15:30	旧日生病院跡地
18日(水)	10:30～11:00	神根公民館
	11:30～12:00	三国民館
	14:30～15:00	三石ふれあいセンター
19日(木)	11:00～11:30	穂浪コミュニティハウス
	13:30～14:00	東鶴山公民館
	14:15～14:45	鶴海自治公民館
20日(金)	15:15～15:45	西鶴山公民館
	10:15～10:45	伊部公民館(リフレセンターびぜん)
	11:00～11:30	いんべ通園センター
	14:00～14:30	香登公民館
	15:00～15:30	伊部小放課後児童クラブ(かぜのこ)前

今月のオススメ BOOK

本の紹介はTRC MARCより抜粋

**本館** 『スナックこども』  
 令丈ヒロ子／さく 理論社  
 ムカムカ、イライラ。今夜はねむれない。そんなときは、あのお店に行こう！お母さんに怒られてモヤモヤしていたゆのんは、こどもしか知らない、こどもしか入れない「スナックこども」に行くことに…。

**日生** 『今すぐ会社を辞めたい人の天職診断』  
 安廣重伸／著 KADOKAWA  
 4000人以上を「転生」させた天職コンサルタントが、収入・やりがい・幸福感が増大するキャリア無双メソッドを伝授。営業マンが自分の天職を見つけ、人生を切り拓いていくマンガに沿って解説する。

**吉永** 『覚悟せよ』 矢野隆／著 光文社  
 懐かしい村へ帰る。母のわがままに秀吉は…。赤穂浪士の討ち入り当日、隣家では…。歴史の陰に隠れた人々の存亡を懸けた“覚悟”を、鮮烈かつ詩情豊かに描く作品集。『小説宝石』掲載に加筆・修正。

乳幼児健診・育児相談

内容	とき(受付)	対象	ところ
3～4か月児健診	9月5日(木) 13:45～14:00	令和6年4月～5月生	市役所2階 健診ルーム
1歳6か月児健診		対象児数調整のため中止	
2歳6か月児歯科健診	9月12日(木) 13:00～13:15	令和4年3月生	
3歳6か月児健診	9月25日(水) 12:40～13:00	令和3年3月生	
かみかみ離乳食と歯の教室	9月10日(火) 9:40～10:00	令和5年11月生	

9月 休日当番医

※休日当番医(診療時間9時～17時)  
 ※変更になる場合がありますので、事前にご確認ください。



1日(日)	吉永病院 吉永中 ☎84-2120 渋藤医院 和気町父井原 ☎88-0023
8日(日)	備前病院 伊部 ☎64-3385 武田整形外科 伊部 ☎64-1221
15日(日)	平病院 和気町尺所 ☎93-1155 星合医院 香登西 ☎66-7100
16日(月)	日生病院 寒河 ☎72-1111 小林内科医院 鶴海 ☎65-8003
22日(日)	備前病院 伊部 ☎64-3385 ほのぼのファミリークリニック 和気町泉 ☎93-0001
23日(月)	吉永病院 吉永中 ☎84-2120 萩原医院 寒河 ☎74-0007
29日(日)	北川病院 和気町和気 ☎93-1141 こまざわ小児科医院 伊部 ☎63-3080

親と子のつどいのひろば

就学前の親子がいつでも利用できます。

最新情報はこちら



わくわくるむ	月～土曜日(月・土隔週) (伊部小学校裏)	10:00～15:00 ☎64-0087
うみっこ丸	月～金曜日 (旧市社会福祉協議会日生支所裏)	9:00～14:00 ☎070-5425-8461
しずちゃん家(ち)	月～金曜日 (旧吉永保育園)	9:00～14:00 ☎080-5758-3375
備前プレーパーク！ 森の冒険ひみつ基地	火～土曜日 (久々井のお山)	10:00～15:00 ☎090-4722-9084
子育て支援センター	(伊里認定こども園内)	☎67-1115

◆施設開放日 月・火・木・金曜日 10:00～15:00 水曜日 12:00～17:00  
 ※出前保育(水曜日)・育児相談(9月の相談参照)  
 ◆9月の行事(10:00～11:00)  
 くわしくは子育て支援センターへお問い合わせください。

9月6日(金)	お話いっぱい
9月13日(金)	手遊び・ふれあい遊び
9月20日(金)	親子でリズム遊び
9月27日(金)	えがおルームで遊ぼう



**広告募集中** 広告掲載についてのお問い合わせは、広報戦略課 (☎64-1812) へ

広告

**日生運輸は、総合物流サービスに最高の品質を提供し、お客様の信頼を得るために日々満足度の向上を図ります。**

- 海陸運輸倉庫業(保冷・危険物・薬品) ●港湾荷役通関業
- 冷蔵運送 ●保税蔵置 通運業
- エコ・リサイクル輸送 ●液体輸送

**HINASE GROUP** 株式会社日生運輸 / 備前観光サービス株式会社 / 日生カーサービス株式会社 / 日生トーム株式会社

**日生運輸株式会社**  
備前市伊里中 588-1 TEL. 0869-67-2555  
日生運輸 岡山 検索

**紙と印刷 雑貨と喫茶**

**8月23日(金) OPEN**

営業時間 / 9:30 ~ 17:30 定休日 / 水・木

岡山県備前市西片上31  
bitokkou.com ✉ bitokkou@gmail.com

OHNISHI PRINTING 株式会社 大西商店印刷部 創業1920年 備前市西片上62 tel.0869-64-2111

専用駐車場 (備前市西片上52) 平日 3台 土日祝 10台

●備前緑陽高校 ●JR西片上駅 ●片上商店街 ●大西印刷 ●トマト銀行 ●国道250号

備前凸版工作所

**集まれ!!元気な 60歳以上の方 会員募集中!!**

シルバー人材センターで働きませんか!

入会説明会 **9月13日(金)**  
午後1時30分~ 備前市シルバー人材センター事務所  
公益社団法人 備前市シルバー人材センター  
備前市伊部1776-1 (旧伊部公民館の南側) **まずは、入会説明会へ ☎64-3038**  
準備の都合上、予約をしてご参加ください

情報技術を使って「まなぶ」と「はたらく」を楽しく

**LINES** 教育ICTコンサルタント業務

教育ICT機器販売 ヘルプデスク×ICT支援員派遣 カスタマーサポート

株式会社ライズオカヤマ 〒705-0001 岡山県備前市伊部1722-1 Tel 0869-63-1011

**24H 無人スーパー開店のお知らせ**

**取扱商品**  
・果物 ・おつまみ  
・野菜 ・お菓子  
・パン ・アイス  
・飲料

**お取り寄せ**  
取扱商品の中商品を箱単位でお取り寄せできます!

注文はこちらから

備前市東片上 683-2 城山商店

SHIROYAMA SHOTEN 城山商店

毎週水曜日 10:00~ セルフレジ講習会

LINE

ずっと気になっていた... [無料体験 受付中]

**パソコン・スマホ 無料説明会 開催!**

全国200教室展開 パソコン・スマホ教室 わかるとできる

10/4(金) 10/10(木)

ゆめタウン邑久校 伊オン赤穂校

☎0869-24-2781 ☎0791-42-6011

令和六年冬巡業 **大相撲播州赤穂場所**

令和六年12月11日(水) 会場 開場9時 打出し(終了)15時  
品川リファ赤穂市民総合体育館

◆チケット先行販売決定!!◆  
販売日 2024年9月16日(祝・月) 朝8時より入場整理券配布  
時間 午前9時~午後2時(1日限り) 現金のみ  
会場 品川リファ赤穂市民総合体育館

巡業みどころ配信 新着情報配信!

◆チケット一般販売◆  
販売日 2024年10月1日(火)より

大相撲播州赤穂場所実行委員会事務局 月曜日~金曜日 午前10時~午後3時 ☎0120-158-200

**外壁・屋根塗装専門店**

創業50年 5000件以上の施工実績  
仲介業者を通さない。完全自社施工にこだわり続けて50年。

**20% OFF**

外壁塗装(シリコン塗装)  
通常 955,625円(税込) 69,500円(税込) 毎月先着限定3名様

764,500円(税込)

施工内容/足場代・外壁塗装/付帯工事(樋・軒天・破風板・基礎) ※延べ床面積30坪まで

建築士のいる塗装屋 株式会社 **イワシヨウ** 10年保証 ご相談お見積り無料

岡山県岡山市東区古都宿289-4 定休日/不定休 受付時間/8:00~20:00 ☎0120-932-576

# リフォーム完成見学会 ※完全予約制

9/21(土)～28日(土)



工事中写真

お客様のご厚意でリフォーム完成見学会を行います。場所は和気町です。詳細はご予約の方にお伝えいたします。是非、自社大工施工のリフォームをご覧ください。

一級建築士事務所  
**(株)小林工務店**



HOME-KOBA

～創業72周年～  
備前市西片上1526  
**64-2608**



## 分譲地情報

JR伊部駅 徒歩1分

お問い合わせいただくと  
無料で間取りプランを贈呈!



相談会開催中

詳しい条件等  
お問い合わせは  
こちらから



ARIMOTO KENSETSU  
有本建設

備前市伊部 1774-1

☎ 0869-64-3465

安心査定の高価買取店

**宝瓶買取5,000円以上保証!!**

**備前焼買取**

古美術品・茶器も買取可能

査定無料

相談無料

出張無料



※割れ・欠けは対象外



岡山県古物商許可 第62292R033572号

TEL:0869-93-4609 〒705-0002 岡山県備前市浦伊部159-8

相続手続き 相続登記 遺言書作成 不動産名義変更 などは

**司法書士れんげ法務事務所**

にお任せください! LINEからもお問い合わせいただけます^^



代表/梅本 光

☎ 0120-764-178 相談無料 9:00-18:00 土日祝日も対応 相続 れんげ 検索

松本寺霊園

備前市吉永町吉永中300番地1  
JR吉永駅から徒歩7分

宗派を問わず、  
どなたでもご利用いただける永代供養霊園

お問い合わせ、お申し込みは  
“墓石・墓じまい工事  
・永代供養霊園”



有限会社川口屋石材店

TEL 0869-62-2417

備前市三石1124番地6

携帯 090-4599-2907



- 「広報びぜん」は自治会などを通じてお届けしています。
- その他、市施設などや市内のコンビニエンスストアに設置していますのでご利用ください。
- この広報紙は環境にやさしい植物油インキで印刷しています。
- ユニバーサルデザイン(UD)の考えに基づいた見やすいデザインの文字を採用しています。



- 発行/備前市役所 〒705-8602 岡山県備前市東片上126 ☎0869-64-3301(代表) FAX0869-64-3845(代表)
- URL <https://www.city.bizen.okayama.jp/> ●Eメール [bzkouhou@city.bizen.lg.jp](mailto:bzkouhou@city.bizen.lg.jp)
- 毎月1日発行 ●編集/広報戦略課 (☎0869-64-1812 ※広報紙についてのお問い合わせはこちら)

