

## ■今月の表紙

### 「海と朝日と、うま」

海(日生町・頭島)に昇る朝日を背景に、備前焼で作られた干支の「午(うま)」を組み合わせて撮影しました。備前らしさと新しい年への希望を重ねています。皆さんにとって良い年でありますように…。



## ■ CONTENTS

- 02 新年あいさつ
- 03 令和7年度善行表彰、  
アートカルチャー大賞受賞
- 04-05 (特集) 確定申告
- 06 税務課からのお知らせ、年始業務のお知らせ

- 07 消防団出初式、備前市文学賞入賞者決定
- 08 国際交流、二十歳の集い
- 09 民生委員児童委員等の委嘱
- 10-15 お知らせ
- 16 国民年金、備前の味、税納期限

- 17 相談、施設、人口、100歳
- 18 図書館、乳幼児健診、  
つどいのひろば、休日当番医
- 19-20 広告



# 新年明けましておめでとうございます

備前市長 長 崎 信 行



市民の皆様におかれましては、清々しい新春をお迎えのこととお慶び申し上げます。また、旧年中は市政に對しまして、深いご理解と温かいご支援、ご協力をいただき、深く感謝いたします。

昨年4月に市民の皆様の温かいご支援を賜り、市長に就任して以来、この8か月間は、いただいたご期待の重みを肌で感じながら、市政を駆け抜けた日々でありました。市民の皆様の声を市政に反映させるという一念のもと、市内各所の行事に足を運び、地域の皆様と膝を交え

たほか、小学校区単位で市内に出向き市民の皆様と意見交換をする「市長とトーク」を順次実施しており、解決すべき地域の課題や本市の可能性を認識することができました。

この8か月で得た知見と情熱を、いよいよ本格的な「実行」へと結びつけてまいります。

さて昨年を振り返りますと、3月に備前市は合併20周年を迎えました。その節目の年に備前焼の魅力や情報発信の拠点である「備前市美術館」、市民の交流拠点となる複合施設「備前市学びと遊びの健康プラザ“ビーテラス”」をオープンいたしました。市内外の多くの皆様にご来館いただいております。地域と観光が結びつく交流拠点としてすでに親しまれております。また、北前船精神を引き継いだ観光船「備前丸」も運航に向け準備中であり、さらには、全ての市民が多様に利用できるサードプレイスとしての「図書館」も来年度中の開館に向けて現在工事中であります。それぞれの施設は備前市の新たなランドマークとなり、皆様に愛されるためには持続可能な施設運営となるように事業計画の見直しにも取り組んでまいりたいと考えております。

備前焼の振興においては、大盛況のうちに閉幕した大阪・関西万博において、多岐にわたる企画を通じて、備前焼の魅力を国内外の来場者に発信してまいりました。特に、シグネチャーパビリオンへの陶製の小型タイルの提供や、イベントでのろくろ実演や体験会は、伝統を広く国内外に発信し、未来への繋がりを築く大変貴重な機会となりました。また海外プロモーション事業として、ニューヨークで開催された世界的に著名なアートフェア「Salon Art+Design」で備前焼を展示販売するなど、国際的な認知度向上と販路拡大も図りました。今後も各所で得た繋がりと成果を最大限に活かし、備前焼のさらなるブランド力向上と、備前市への観光誘客に繋げてまいります。

教育面では、過去からの課題を再検討し、日生中学校校舎の屋上改修、伊里共同調理場の食器洗浄機の更新など老朽化した施設の改修・整備を計画しています。また、教育行政の柱となる備前市教育大綱を見直すほか、心のサポートが必要な児童等に対してカウンセラーを増強するなど、未来を担う子どもたちが安全で安心して学校生活を送れる教育環境の確保に努めてまいります。

市の将来像である「豊かな“自然と文化”、魅力あふれる“まち”、活気ある“ひと”それが備前」の実現に取り組み、皆様方との対話を深めながら、職員一丸となり市政を推進してまいります。

結びに、なお一層のご支援、ご協力をお願い申し上げますとともに、皆様にとりまして、幸多き一年となりますことを心からお祈りいたしまして、新年のご挨拶といたします。

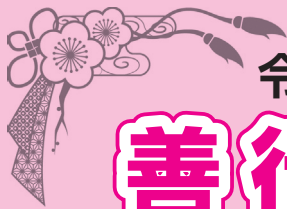

## 令和7年度 善行表彰

備前市表彰条例に基づき、令和7年度備前市善行表彰者が決まりました。

備前市表彰条例は、政治、経済、文化、社会などにおいて、市の発展に寄与し、市民の模範となる人や団体を表彰するものです。

問 秘書広報課 (☎64-1800)

### 善行者

(敬称略)

**臼井 勇二** (吉永中)  
平成5年4月～令和7年3月

**西崎 紘** (三石)  
昭和57年4月～令和5年3月

**友光 陸靄** (大内)  
昭和56年4月～平成25年3月

**北尾 修一** (野谷)  
平成2年4月～令和7年3月

**藤原 信利** (和意谷)  
昭和62年4月～平成31年4月

環境衛生指導委員として環境衛生思想の普及に努められ、地域の環境美化、公衆衛生の向上に貢献されました。

**須賀 佐恵子** (日生)  
平成11年4月～令和7年3月

**竹本 美知子** (寒河)  
昭和62年4月～令和7年3月

栄養委員として、効果的な食育活動を展開され、栄養委員活動の推進、委員の育成にも尽力されました。また、世代を超えた食育活動を展開され、地域住民の健康向上に貢献されました。

**小林 和司** (鶴海)  
平成元年11月～令和7年3月

東鶴山保育園園医・東鶴山幼稚園園医・東鶴山小学校学校医として、子どもたちの健康増進に貢献されました。

**福圓 良子** (伊部)  
平成6年1月～令和7年11月

民生委員児童委員として、地域に根差した活動が続けられ子どもや家庭を支える役割を着実に果たされるなど、社会福祉の増進に貢献されました。

**株式会社ヨータイ** (大阪府貝塚市)

本市の発展のため多額の寄附をいただき、まち・ひと・しごと創生寄附活用事業の推進に貢献されました。



## アートカルチャー大賞 受賞 全国に歌で感動を！



### 受賞者

問 文化スポーツ振興課 (☎64-1836)

きむら みのり  
**木村 実里さん** (伊部)



備前市アートカルチャー表彰は、備前市民の優れた文化芸術部門における活動に対し、アートカルチャー大賞、奨励賞、市長賞の3部門で表彰をおこなうことにより、文化芸術活動の一層の振興を図ることを目的としています。

この度、フジテレビジョン主催「ハモネプ ハイスクール」で優勝された、岡山学芸館高等学校合唱部に所属する木村実里さんに備前市アートカルチャー大賞を授与しました。

チームの仲間とともにすばらしい歌唱とパフォーマンスを披露し、多くの人に感動を与えてくれました。

本当におめでとうございます。

今後、ますますのご活躍を期待しています。



# 税の申告が始まります

問 税務課 (☎64-1815) 瀬戸税務署 (☎086-952-1155)

申告  
期間

## 2月16日(月)～3月16日(月)

今年も税の申告の時期が近づいてきました。申告が必要な人は、早めに書類をそろえて、事前に集計するなど申告の準備を始めましょう。

### 申告が必要なのはどんな人？



下記を参考に、確定申告や市民税・県民税の申告が必要かどうかご確認ください。

#### 所得税の確定申告が必要な人(例)

- 事業所得や不動産所得がある人・・・令和7年分の所得金額の合計額が所得控除の合計額を超える人
- 給与所得がある人・・・給与の年収が2,000万円を超える人  
年末調整を受けていて給与所得以外の所得金額の合計額が20万円を超える人、2か所以上から給与を受け、年末調整をされていない給与の収入が20万円を超える人
- 公的年金等がある人・・・公的年金等に係る雑所得以外の所得金額が20万円を超える人
- ※公的年金等の収入金額が400万円以下であり、公的年金等に係る雑所得以外の所得金額が20万円以下の場合には、所得税の確定申告書の提出は不要です。ただし、市県民税の申告が必要な場合があります。

#### 市県民税申告が必要な人(例)

- 令和8年1月1日現在、備前市に住民登録がある人で、
- 令和7年中に農業等の所得があり、確定申告書の提出を要しない人
- 年末調整を受けた人で給与所得以外に20万円以下の所得がある人
- 給与を2ヶ所以上から受けている人
- 収入がなかった人や非課税収入のみの人で、市内に住所がある人の扶養親族になっていない人
- ※申告が必要な人が申告をしない場合、所得証明書の交付や国民年金保険料の免除申請ができません。また、国民健康保険税や後期高齢者医療保険料の軽減を受けることができません。

### 申告に何が必要？



#### 共通するもの

- ・口座名義や口座番号がわかるもの(所得税の還付や、納付する所得税を口座払にする場合に必要です)
- ・本人確認書類(①または②のいずれかが必要です)
  - ①マイナンバーカード
  - ②マイナンバー通知カード+運転免許証、パスポート、健康保険証、身体障害者手帳など
- ・「令和7年分 確定申告のお知らせ」のハガキ(税務署から届いた人のみ)

#### 収入を証する書類

- ・令和7年分給与所得の源泉徴収票の原本
- ・令和7年分公的年金の源泉徴収票の原本
- ・生命保険契約等の個人年金または満期保険金や解約保険金の支払証明書(収入、経費がわかるもの)
- ・営業、農業等の事業収入および不動産収入は収支内訳表と収入金額、必要経費の項目別明細と領収書
- ※必ず、収入・経費のそれぞれの項目ごとに集計しておいてください。

#### 各種控除証明書

1. 医療費控除の明細書(医療費通知)
2. セルフメディケーション税制の明細書
- ※医療費控除の適用を受ける人は、医療費控除の明細書の作成が必須となります。(※申告会場では医療費控除の明細書の代行作成はできませんので、必ず事前に作成してください)
3. 国民年金保険料の控除証明書、任意継続の健康保険料支払証明書
4. 国民健康保険税、介護保険料、後期高齢者医療保険料などの領収書
5. 障害者手帳等
6. 要介護認定を受けている人は介護福祉課が発行した証明書
7. 一般生命保険契約、介護医療保険契約、個人年金保険契約に係る保険料や掛金の支払証明書
8. 地震保険や旧長期損害保険の保険料や掛金の支払証明書
9. 寄附をしたことを証明する領収書等その他一定の書類
10. 土地等の譲渡について、特別控除を証する書類
11. その他



## どこで申告できる？

### パソコン・スマホで申告



確定申告には、ご自身のスマートフォン・パソコンからe-Taxを利用した申請が便利です。パソコン・スマートフォンで国税庁ホームページから申告書等を作成し、e-Taxにより提出をお願いします。確定申告期間中は、24時間いつでも申告ができます。



e-Tax

また、マイナポータルとe-Taxを連携（マイナポータル連携）すると、確定申告書の該当項目が自動入力されるため便利です。事前準備が必要です。お早めの準備をお願いします。

マイナポータル  
連携について

### 備前市の申告相談

ご自身で申告書類を作成できない場合は、申告相談会場で相談を受け付けます。

#### 年金 申告相談

◆とき 2月12日(木)、13日(金)

◆ところ 市役所3階大会議室

◆対象 公的年金だけを  
受給されている人

受付
8:30~15:30
年金相談
9:00~16:00

#### 所得税及び復興特別所得税確定申告・ 市県民税申告相談

◆とき 2月16日(月)～3月16日(月)

※(土)・(日)・(祝日)を除く

◆ところ 市内の各会場

受付
8:30~15:30
申告相談
9:00~16:00

※12月号でご案内をしている相談会場のうち、市民センター会場（3月10日、11日）が市役所会場へ変更となります。くわしくは、「広報びぜん2月号」でお知らせします。

### 税務署の申告会場開設等情報

◆とき 2月16日(月)～3月16日(月)

◆ところ ①瀬戸税務署  
(岡山市東区瀬戸町瀬戸70番地)  
②ママカリフォーラム  
(岡山市北区駅元町14番1号)

\*瀬戸税務署では2月13日(金)以前において確定申告相談会場を設けていません。  
瀬戸税務署において不動産の売却・贈与税の申告相談を希望される人は担当者が申告会場に従事している令和8年2月24日(火)から令和8年3月6日(金)の間にお越しください。



◆受付時間 8時30分～16時

◆相談時間 9時～17時

\*申告会場の開設は土、日、祝日を除きますが、3月1日(日)は②ママカリフォーラムに限り開設します。

◆入場整理券

・確定申告会場の混雑緩和のため、確定申告会場に入場できる時間枠が指定された「入場整理券」が必要です。

※当日券は会場で午前8時30分から配付します。

※LINEアプリで国税庁公式アカウントを友だち追加することで、オンラインで事前発行することができます。(2月16日(月)以降の相談分に限りです。)

・来場の際には公共交通機関をご利用ください。

# 税務課からのお知らせ

問 税務課市民税係 (☎64-1815)、日生総合支所 (☎72-1101)  
吉永総合支所 (☎84-2511)、三石総合支所 (☎62-0501)

## 「軽自動車税」に関するお知らせ

### 軽自動車の廃車手続は3月末までに！

軽自動車税は4月1日時点の所有者（使用者）に課税されます。廃車の手続をしないまま放置すると軽自動車税が毎年かかり続けますので、譲渡、盗難、廃車などで実際に車両がない場合は、3月31日までに上記の窓口で必要な手続をしてください。なお、年度の途中で廃車をして、月割りで税金が戻ることはありませんのでご了承ください。

### 軽自動車税の減免申請は納期限までに！

一定の要件を満たす場合に、申請により軽自動車税種別割を減免します。ただし、1人1台で自動車税（県税）が減免されていない場合に限りです。

なお、申請期間は、納税通知書発送日（5月13日頃）から6月1日（納期限）までとなります。

### 農耕作業用自動車は軽自動車税の課税対象です

#### ナンバープレートの交付を受けてください

乗用装置のある農耕作業用自動車（農耕トラクター、農業用薬剤散布車等）は小型特殊自動車に分類され、軽自動車税の課税対象となります。必ず定置場市町村の軽自動車税担当窓口で届け出を行い、標識（ナンバープレート）の交付を受けてください。

## 企業・事業所のみなさんへ

### 令和8年度 給与支払報告書（令和7年分）の提出をお願いします！

◆**提出方法** 令和8年1月1日現在、備前市に住民票がある人の給与支払報告書（個人別明細書）

1人につき1枚と事業所ごとに総括表のご提出をお願いします。

普通徴収（個人納付）を希望される場合は、必ず下記の①・②を確認してください。①・②の要件を満たしていない場合は、特別徴収となります。

①普通徴収切替理由書を記入のうえ、提出する。

②給与支払報告書の「摘要欄」へ普通徴収切替の理由を記入のうえ、提出する。

◆**提出範囲** 退職者、アルバイト、パート、役員などを含む、令和7年1月から令和7年12月までに給与をお支払いになったすべての人です。

◆**提出期限** 地方税法では1月末が提出期限となっていますが、1月15日頃までの早期提出にご協力をお願いします。

### 特別徴収税額通知（納税義務者用）が電子データで受け取り可能です！

個人住民税の特別徴収税額通知（納税義務者用）が電子データで受け取れるようになります。

※電子データで受け取るためには、給与支払報告書 eLTAX（電子データ）で提出する必要があります。

# 年始の業務のお知らせ

問 環境課 (☎64-1821)

### <火葬の執行>

斎場	年始
備前斎場	1月4日(日)から執行 ※市外は1月5日(月)から受付 (執行は1月6日(火)から)

日生斎場は現在、営業を休止しています。

### <ごみの収集および持ち込み>

内容	地域	年始(初日)
収集	備前(西)・吉永	1月5日(月)
	備前(東)・日生	1月6日(火)
持ち込み	備前・吉永	1月5日(月)
	日生	1月5日(月)
粗大ごみの収集 受付 (☎62-9530)		1月5日(月)

※収集などにつきましては、お住まいの地区のごみ収集カレンダーをご確認ください。

### <し尿の収集>

地域	業者	年始(初日)
備前	(有)カナカエコシステム (☎64-2749)	1月5日(月)
	(株)備前浄化槽管理センター (☎66-7612)	1月5日(月)
日生	(有)日生環境 (☎74-0314)	1月6日(火)
吉永	(有)和気環境サービス (☎93-0473)	1月5日(月)

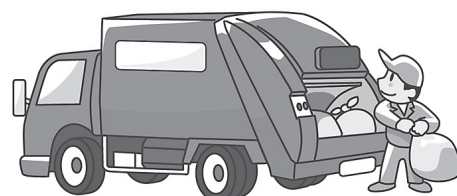



# 消防団出初式

問 危機管理課 (☎64-1809)

備前市消防団の出初식을1月18日(日)午前10時から市民センターでおこないます。

優良消防団員表彰は次のとおりです。(敬称略)

## 日本消防協会長表彰

**精績章** 敷乗紳喜(指導部)

**勤続章** 関本真一(指導部)、河井洋介(指導部)、山下竜一(指導部)、井原辰晃(西鶴山)、祇園進太郎(西鶴山)、木和田純一(香登)、小野田勝巳(東鶴山)、安藤英則(東鶴山)、兵江洋光(片上)、後藤浩和(穂浪)、春森弘晃(三石南)

## 岡山県消防防災功労者知事表彰

### 永年勤続功労章

吉形智久(指導部)

### 優良消防団員章

小橋信二(伊部)、柴岡宏和(伊部)、荒木潔(片上)、川中英之(閑谷)、山崎俊和(三石東)、丸本貴規(三石西)

## 岡山県消防協会長表彰

**功労章** 武内智宏(東鶴山)、大平大輔(指導部)、片山勝之(指導部)、金谷武蔵(指導部)

**表彰章** 赤木伸輔(西鶴山)、吉岡翼(三石東)、竹林聖也(川西)、山下翔之(寒河)、三木義敬(西鶴山)、有吉渉(三石東)、斉藤真典(川向)、大西克宜(寒河)、勝田博光(吉永南)、横山達也(吉永南)、小林智明(三国)

**青年章** 竹林聖也(川西)、國光秀和(神根)

**精勲章** 野田博之(三国) 他36名

## 備前地区消防連絡協議会長表彰

梅延久雄(指導部)、白髭孝司(東鶴山)、田中伸幸(三石東)、吉岡裕二(三石西)、中村和磨(三石西)、斉藤真典(川向)、勝田博光(吉永南)、横山達也(吉永南)

## 市長表彰

**表彰章** 山本哲也(本部) 他19名

# 第12回備前市文学賞入賞者決定!

問 備前市文学賞実行委員会事務局(文化スポーツ振興課内)(☎64-1836)



第12回備前市文学賞は、一般の部に5部門で49人121点(うち招待者:短歌1人3点)、小学生の部に4部門で97人177点、中学生の部に4部門で198人410点の応募がありました。審査の結果、入選11人、佳作23人の入賞作品が決まりました。入賞作品は「備前市の文学」に掲載し、入選作品は市のホームページにも掲載します。表彰式は1月10日(土)に市役所本庁舎でおこないます。

(入選 佳作 敬称略)

## 【一般の部】

◆随筆 入 赤井祐介(岡山市:備前市在勤) 佳 藤田 仁(浦伊部)

◆詩 佳 難波亜紀(穂浪)、橋本さやか(三石)

◆短歌 入 立花直美(穂浪) 佳 岡村陽子(麻宇那)

◆俳句 入 荻谷 隆(伊部) 佳 津田昭子(伊部)

◆川柳 入 炭山 智(西片上) 佳 松本君江(西片上)

## 【小学生の部】

◆詩 入 清家里映(伊部) 佳 岩本紗季、飯田芽生、高山煌矢(伊部)、難波侑生(伊里)

◆短歌 入 難波菜里名(伊里) 佳 大石橋蒼良(片上)

◆俳句 入 大石橋蒼良(片上) 佳 大井咲歩、山本莉夢羽(伊里)

◆川柳 入 藤倉綿奈(片上) 佳 木村美和(伊里)

## 【中学生の部】

◆詩 佳 山本涼子(伊里)、山口純怜(日生)

◆短歌 入 瀧川 桜(吉永) 佳 藤本葵音(日生)、中谷菜紬葵、森本眞昊(伊里)

◆俳句 入 溝田奨征(吉永) 佳 一戸優蒼奈(伊里)、谷口斗真(吉永)、福田龍生(日生)

◆川柳 入 中島 湊(伊里) 佳 井上心羽(伊里)

## 【招待者(二年連続入選)】短歌部門

有吉一行(八木山)

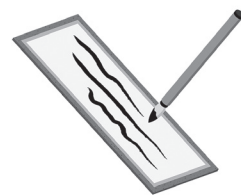

# ようこそ備前市へ！ 韓国蔚山広域市東区文化院友好訪問団

問 備前市国際交流協会事務局（企画課 ☎64-1843）

備前市と文化交流協定を締結している、韓国蔚山広域市東区文化院の友好訪問団22人（小学生15人、引率者7人）が備前市を訪問しました。

小学生は、10月24日(金)から27日(月)にかけて、ホームステイにより日本での生活を体験したほか、加子浦歴史文化館の見学や、日生諸島めぐり、グラウンドゴルフなどをおこないました。



歓迎式（日生サンパース）



市長表敬訪問



加子浦歴史文化館



日生諸島めぐり



グラウンドゴルフ



## 2026年備前市二十歳の集い

問 生涯学習課（☎64-1841）



- ◆と き 1月11日(日) 受付9時30～ 式典10時～
- ◆と ころ 市民センター
- ◆対 象 者 平成17年4月2日～平成18年4月1日生まれで、備前市に住民票がある人、または備前市出身の人
- ◆式 典 二十歳になった人への激励の言葉や、記念品の贈呈、祝辞など
- ◆式後行事 記念写真撮影など
- ◆駐 車 場 市役所駐車場、中銀前駐車場、職員用駐車場をご利用ください。

※スムーズな受付のために案内状をご持参ください。

※住民票を市外に移している人は、案内状が送付されていません。

※住民票を市外に移している人、または案内状を紛失した人は、当日記載台にて必要事項を記入の上、受付をおこなってください。

お願い

- ①記念写真は1枚1,200円です。現金またはpaypayでのお支払いになります。現金での購入を希望される人はお釣りの無いようにご準備ください。
- ②花束、祝電など(参加者全員を対象とするものは除く)の受付はおこないません。会場への配達をご遠慮ください。
- ③出席できなかった人は、1月30日(金)までに市役所5階生涯学習課へお越しください。記念品をお渡しします。

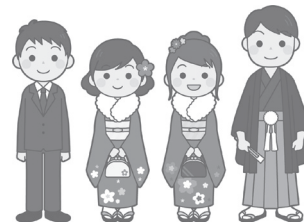



# 132人が民生委員児童委員および主任児童委員に委嘱されました

☎社会福祉課 (☎64-1827)

民生委員児童委員および主任児童委員の改選がおこなわれ、令和7年12月1日から以下の人たちが厚生労働大臣から委嘱されました。医療や介護の悩み、妊娠や子育ての不安、失業や経済的困窮など生活上の困りごとに関わる相談に応じたり、見守りなどの活動をおこないます。

【民生委員児童委員114人・主任児童委員18人】

担当地域		氏 名	担当地域		氏 名	担当地域		氏 名
西 鶴 山	新 庄	朝倉 宏樹	伊 里	木 谷	頓宮 祥爾	日 生	三軒屋東・脇の上	橋本 資之
	畠 田	赤木 保男		山田原	西崎 肇		宮奥・中小路	宮本 昌彦
	坂 根	山形 平和		伊里中・一本松	大饗 安政		四軒屋・東小路	中村 誠志
	福 田	牧野 安博		徳 当	山本由美子		峠小路	荻野 政功
	主任児童委員	平川 博美 池田 直美		友 延 友延上	寺崎妃名子 檜本 千里		日陽小路	中村 孝子
香 登	西 村	西崎 京子	伊 里	門前・北地	山本香代子	日 生	栄 町	杉 悦子
	西奥・城山	濱田 芳樹		佐那高下・持田	金礪 千鶴		中日生	秋山由季子
	奥谷・西町	出井 桂治		麻宇那上・家中・向井	宗包 早苗		梅 灘	松下 しほ
	東町・中町	佐藤 立夫		麻宇那西	山端 昭典		梶 谷	相田 頼子
	大内・池灘	原 常秀		井 田	花岡由美子		後小路・南の一	海崎 恵
伊 部	市営住宅	土方 貫一	東 鶴 山	木生峠・木生東	濱崎 善康	吉 永	南の二・湾戸	宮谷 義和
	主任児童委員	一井 峯子 小坂 郁子		木生西・越鳥・伯父ヶ奥	星野 恵美		浜 山	札場真利子
	二ツ塚・大西西・大西東・ 橋西・町屋・南中町	原田 朝枝		小松・入川・難田東	妹尾 美保		浜 山	岡田美穂子
	上田・橋本(西町)・ 本町・原町	武田 佳子		難田西	祇園美佐江		寒河西	坂口 順治
	宮西・中町・下り松北・桜ヶ丘	吉田 正敏		大星・川西・川東	宮脇 一光		大 西	森本 美香
伊 部	新中・東町北・東町南・ 田井山・備前中東町・ 殿土井アパート	藤原美恵子	東 鶴 山	明石・塚本・明石住宅	北野 美樹	吉 永	深 谷	川本満美子
	中野・平池・県営住宅	伊藤 久子		主任児童委員	後藤 英美 武本 満子		寒河中	木元 泰彦
	不老川・南町・原南	大村 恭子		原山門・八坂・小才	白髭 幸雄		福浦峠・寒河東	渡邊健八郎
	大南・片口団地・南池上	好本 敦郎		西谷・森金	横山 弘		寒河東・寺山	小川 恭正
	浦北	小野田義明		沖・坂田	田中 寛仁		西の谷・鹿久居島	在間 緑
片 上	つつじが丘・開ヶ丘	土方 康子	三 石	東	藤森 亨	吉 永	入 鹿	吉形 益美
	浦南・的場	津田 道夫		高下	柴辻晴一子		大多府	久本 洋
	住宅生協・中村・光ヶ丘	岩見志津子		久保・門前・大北・ 中尾・東北尾	今脇 一知		鴻 島	松村 純久
	久々井	横山 康弘		青石・西宮・西北尾	松原 潤子		主任児童委員	有吉由美子 植田 舞
	主任児童委員	難波 理恵 岡本 優子		富尾・三ツ松・亀井戸	野崎 哲史		金 谷	松原 親作
伊 里	市中・浜の町・内座	平岡 正三	日 生	主任児童委員	小野田朱美 坂口 美佳	吉 永	福 満	竹内 順子
	新屋敷・北之町	丹生香久子		舟坂・榎町	陰山 敏之		福 満	赤井 由人
	西之町	小林 義則		宿上・宿中	桑原 洋子		南 方	安藤 泰司
	峠	木村 一美		宮 内	垣本 昌子		南 方	万波 博臣
	福 原	石山美戸世		関川・須通天盛館	有吉 幸代		吉永中	松本ひづる
伊 里	塩谷・立石	(未定)	三 石	守 石	田中 昇	吉 永	吉永中	武元 和子
	一本松・大東東	亀川 宜審		五 石	難波 佳子		吉永中	鶴田 利恵
	大東西	入江 章行		土師神根・渡瀬	上田 実菜		三 股	矢田 陽子
	大瀨西・大瀨東	延原 一泰		福 石	小林 伸安		岩 崎	金藤 三幸
	城下・沖浦	宇野 伸也		荒神町・石山・畑	森岡 和明		岩 崎	高取 一
伊 里	主任児童委員	大谷 明子 奥寺 千枝	日 生	本 村	吉田 清子	吉 永	今 崎	井口江利子
	閑 谷	延原 政行		八木山	藤田 初美		神根本	伊澤 倫子
	広高下	小松原泰美		主任児童委員	森岡 尚美 原 瑞穂		高 田	宮本勝二郎
				三軒屋西	片山亜由美		和意谷	藤原 文世
				三軒屋西	竹林 弥生		加賀美	藪井 永子
伊 里			日 生	三軒屋	隅谷 昌子	吉 永	多 麻	大峠 弘美
							都留岐	森 葉子
							笹 目	浦上 礼子
							主任児童委員	平田ゆう子 坂本久仁子





## 時間外窓口で マイナンバーカード 手続きができます！

申問 市民課  
☎64-1818



開庁時間に市役所へ来られない人は時間外予約窓口を活用ください。

窓 口 市役所本庁（市民課）

開設日時

1月17日(土)（9時～12時）

1月28日(水)（17時15分～19時）

※3日前までにお申し込みください。

※2月以降も開設を予定しています。

**取扱業務** カードの申請、受け取り、更新、暗証番号再設定（その他の業務は受付できません。）



## 空家等除却 支援事業補助金

問 都市計画課  
☎64-2225



老朽化した空家等を除却する場合、費用の一部を補助します。現地調査の結果、補助の対象と判定された場合に、申請することができます。

**補助額** 対象経費の3分の1  
（最大50万円まで）

**募集件数** 10件程度（先着順）

**申請期間** 1月5日(月)～30日(金)

**申請方法** 本庁4階都市計画課窓口  
に申請書類などを持参してください。



## 戸籍へのフリガナ記載に 関する通知を 確認しましたか？

申問  
市民課  
☎64-1818



法務省

備前市

令和7年5月26日に、戸籍に氏名のフリガナを記載する制度が始まりました。戸籍に記載される予定の氏名のフリガナがハガキなどで通知されています。内容を確認し、フリガナが誤っている場合は、必ずフリガナの届出をしてください。通知のフリガナが正しい場合は、届出をしなくても令和8年5月26日以降、通知に記載されたフリガナがそのまま戸籍に記載されます。届出は窓口や郵送のほか、マイナポータルからも提出可能です。

**届出締切** 令和8年5月25日(月)

**詐欺にご注意ください！**

フリガナの届出に手数料は一切かかりません。また、届出をしなかったとしても、罰則や罰金はありません。



## 健康・福祉

### びぜん元気マイレージに 取り組んでいただい ている皆様へ

問 保健課  
☎64-1820



取り組み期間は1月31日(土)までとなっており、残り1か月となりました。

取り組みの中でお困りの点はございませんか。不具合や質問などございましたらお気軽にお問い合わせください。

### びぜん元気マイレージ事務局を ご利用ください

窓 口 市役所本庁2階  
（保健課健康係）

**受付時間** 10時～16時

健康管理マイレージアプリで貯まったポイントは備前市電子地域ポイントとして2月中旬頃に付与します。ただし、上限2,500円分まで（1ポイント＝1円相当）

※データ連携により結果報告は不要です。

ポイント付与についての詳細は広報びぜん2月号にてお知らせします。

### なんでも健康相談

問 保健課  
☎64-1820

保健師・栄養士から健診結果の説明や検査値改善のための食事や運動についてのアドバイスが受けられますので、ぜひお越しください。※なるべく予約をお願いします。

**時** 1月28日(水) 13時30分～15時

**所** 市役所2階健診ルーム

※今年度の特定健診を受診した人は結果を持って来てください。



### 献血のお知らせ

問 保健課  
☎64-1820

受付は400mlのみとなります。皆様のご協力をよろしくお願いします。

**時** 1月13日(火) 9時30分～11時45分  
13時～16時

**所** 市役所1階ロビー









## 放課後児童クラブ

問 教育政策課 (☎64-1872)

小学校に就学していて、就労などにより保護者が昼間家庭にいない児童を対象に、あそびや生活の場を提供しています。

(令和7年11月現在)

小学校区	学級名	実施場所	定員数
西鶴山	西鶴っ子クラブ	旧エコハウス	20
香 登	ひまわり学級	香登小学校内	39
伊 部	つくし学級	伊部小学校内	50
	ころぼっくる	久々井公民館	30
	かぜのこ	備前中学校西隣	80
片 上	かいづか学級	片上小学校内	25
伊 里	伊里っ子学級	伊里小学校内	25
東鶴山	バンビ学級	東鶴山小学校内	15
三 石	コスモス学級	旧三石幼稚園	33
日生西	日生西小キッズ	日生西小学校内	30
日生東	そうごキッズ	旧JA福河支店	30
吉 永	吉永キッズ	旧吉永幼稚園	80

### < 放課後児童クラブ支援員募集 >

午後の数時間の勤務で、放課後児童クラブを利用する小学生に適切な保育や支援をおこなう仕事です。

興味のある人は、各放課後児童クラブを紹介します。

## 備前市美術館 開館記念特別展

問 備前市美術館 (☎64-1400)

「浦上コレクション 北斎漫画 画狂! 画驚!! 画叫!!!」

### 見どころ

庶民の生活や動植物など、緻密な描写力と大胆な構図で描かれた『北斎漫画』。浦上満氏の『北斎漫画』コレクション約200点と、その図案に着想を得た陶磁器9点を公開し、世界を驚かせた画狂人・葛飾北斎の魅力に迫ります。

◆と き 1月10日(土)～3月8日(日)

◆休館日 毎週月曜日(祝日の場合は開館、翌日休館)

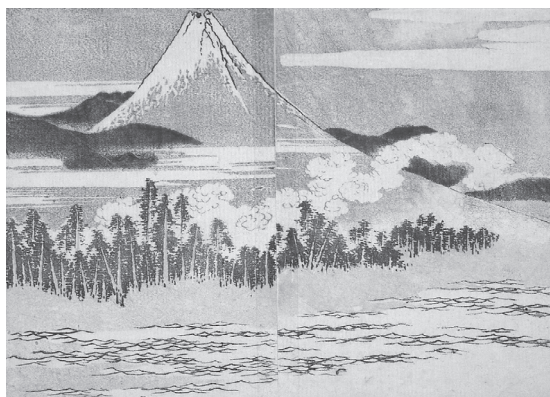

『北斎漫画』五編《富士と三保の松原》1816(文化13)年

## イベント・講座

### 図書館イベントのお知らせ

問 図書館  
活動課  
☎64-1134



### 本の福袋

時 1月4日(日)から図書館開館時間  
(9時30分～18時)

所 市内図書館

内 テーマ毎の本が入っている福袋  
の貸出(なくなり次第終了)

対 どなたでも

### おとな読書まつり (大人向けの内容です)

あおきひろえさんによる絵本ライブ

時 1月25日(日)  
13時30分～(受付:13時～)

所 市民センター2階講座室

対 中学生以上の人  
(お子さん連れでも参加できますが、小学生以下のお子さんは保護者同伴でお願いします。)

定 50人程度(要申込)

料 無料

### こども読書まつり

青山友美さんと一緒にミトン作り  
ワークショップ・絵本のフリー  
トーク

時 2月8日(日)  
13時30分～(受付:13時～)

所 市民センター2階講座室

対 どなたでも(小学3年生以下の  
お子さんは保護者同伴でお願い  
します。)

定 50人(要申込)

料 ・ワークショップ  
ミトン1つにつき200円  
・フリートーク 無料







## 埋蔵文化財管理センター 企画展 「邑久の古墳時代」

問 埋蔵文化財管理センター  
☎92-4300

岡山県東南部、吉井川中下流域の東岸には「邑久」と呼ばれる広大な地域が存在していました。この地域は時代の変遷とともに名称や区域を変えてきましたが、今も残る多くの古墳は古代社会のありさまを現代に伝えています。巨大な古墳は権力を持った首長によって造営されたと考えられており、邑久にも大規模な古墳が継続的に築かれました。本展では、邑久地域の古墳から出土した遺物を展示することで、古代の邑久地域が政治や経済、文化の面においてどのような環境にあったのかを紹介します。

時 1月15日(木)～2月27日(金)

所 埋蔵文化財管理センター

開館時間 9時～16時30分

休 火曜日・祝日の翌日

入 無料

## ウィズびぜん“虹の広場” 俳句を始めてみませんか

申問 市民課  
☎64-1806

～日本伝統俳句協会中国支部長、奥山登志行先生をお迎えして、わからないことを何でも尋ねて俳句を作ってみましょう！～

時 2月6日(金) 10時～12時

所 ウィズびぜん

料 無料

定 10人(先着順)

持 筆記用具

担当 ウィズびぜん登録団体：びぜん社会を学ぶ会

申込期限 1月30日(金)

## くらし

### 市営住宅・特定公共賃貸 住宅の入居者を募集して います

申問

都市計画課 ☎64-1851  
三石総合支所 ☎62-0501  
日生総合支所 ☎72-1104  
吉永総合支所 ☎84-2513



募集期間 1月7日(水)～14日(水)

所 日生町スワ団地

【市営住宅】【特定公共賃貸住宅】

吉永町吉永中団地

【特定公共賃貸住宅】

## 手話を使ってみよう

SNSでの挨拶も増えていますね。郵便で送る年賀状は、このように表します。

【年賀状】お正月(1月1日)と、郵便のマークを続けて表します

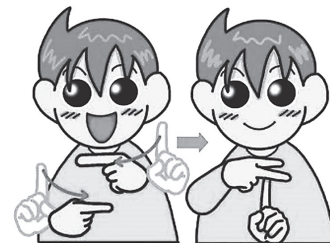

年賀状

## 第73回 備前市えびす駅伝競走大会 参加チーム募集!!

◆と き 2月11日(水・祝)(雨天決行)

◆と ころ 備前市チオビタ運動公園多目的競技場

◆申込締切 1月9日(金)

問 備前市えびす駅伝競走大会

実行委員会事務局

(☎64-1837

文化スポーツ振興課内)



## 備前♡日生大橋マラソン2026 参加者・ボランティア募集!!

◆と き 3月8日(日)(雨天決行)

◆と ころ 日生病院前特設会場発着

◆申込締切 インターネット 1月30日(金)

問 備前♡日生大橋マラソン実行委員会事務局

(☎64-1837 文化スポーツ振興課内)



## 20歳になった皆さんへ ～国民年金加入のお知らせ～

国民年金は、20歳から60歳までの人が加入し、保険料を納める制度です。20歳以上60歳未満の人は加入することが義務付けられており、20歳になると日本年金機構から国民年金加入のお知らせが届きます。

国民年金は、老後のためだけのものではありません。保険料を未納のまま放置すると、障害年金や遺族年金の給付を受けられない場合があります。保険料のお支払いが困難な人は、ご相談・お手続きをお願いします。

岡山東年金事務所では、20歳になった人や保護者を対象として、誕生月の翌月以降に電話や訪問による国民年金制度の説明を実施しています。電話や訪問が不要の人は、岡山東年金事務所までご連絡ください。

### 「学生納付特例制度」

国民年金に加入している20歳以上の学生が対象です。学生の人は一般的に所得が少ないため、ご本人の所得が一定の金額以下の場合、保険料の納付が猶予されます。

### 「保険料免除・納付猶予制度」

学生以外の人を対象です。収入の減少や失業など、経済的な理由により保険料を納めることが困難な場合で、本人、配偶者および世帯主の所得が一定の金額以下の場合に、保険料が免除・猶予される制度です。

問 岡山東年金事務所 (☎086-270-7925 音声案内②→②)、市民課 (☎64-1818)、三石総合支所 (☎62-0501)、日生総合支所 (☎72-1102)、吉永総合支所 (☎84-2512)

## 伝えていきたい備前の味 ～地場産物を使った料理や郷土料理の作り方を紹介します～

問 保健課 (☎64-1820)

### ～セロリの肉巻き～

〈1人分当たり エネルギー 220kcal、塩分0.5g〉



動画はこちら

#### 【作り方】

- ①セロリは筋をとり、葉と茎どちらも長さ5cm程に、豚肉は半分に切っておく。
- ②①のセロリ数本を豚肉で巻く。塩こしょうをふる。
- ③フライパンに油を入れて中火に熱し、②の巻き終わりを下にして並べる。
- ④豚肉が白っぽくなり全体に焼き色がついてきたらみりんを回しかけ、絡めながら火が通るまで蒸し焼きにしたら完成。

#### 【材料 2人分】

セロリ	1本(100g)
豚バラ肉(薄切り)	100g
塩こしょう	少々
みりん	大さじ1
サラダ油	小さじ1/2

#### ★今月の地場産物：セロリ(12月～3月)★

セロリはビタミンB群・C、β-カロテン、カリウムなどをバランスよく含む野菜です。特に茎よりも葉にβ-カロテンが多く含まれています。また、セロリ特有の香りは食欲増進効果や精神を落ち着かせる効果があります。

## 税金の納期限 2月2日(月)まで

国民健康保険税(7期)、後期高齢者医療保険料(7期)、介護保険料(8期)

納期限を過ぎてしまうと督促状を送付します。昨年同月期限の税金等に対して送付した督促状は534件でした。払い忘れ防止のため、納期末日に自動引き落としされる口座振替をオススメしております。

口座振替の申し込みは、引き落としをしたい口座の金融機関の窓口でお願いします。

問 税務課 (☎64-1814) 窓口納付対応時間：月曜日～金曜日 8:30～17:00(祝日除く)



# 1月の相談

無料

※祝日の相談はありません。相談日程は変更になる場合があります。

<b>備前会場</b> 本庁 4 階会議室			問 ☎64-1812
公証相談	20日(火)	13:30～15:30	* 要予約 (1 週間前から)
なやみごと・行政・住宅相談	20日(火)	13:00～15:00	
<b>日生会場</b> 日生総合支所			
なやみごと・行政相談	27日(火)	13:00～15:00	問 ☎72-1104
心配ごと相談	27日(火)	13:00～15:00	問 社協 日 ☎72-2510
<b>吉永会場</b> 吉永地域公民館			
なやみごと・行政相談	15日(木)	10:00～12:00	問 ☎84-2511
心配ごと相談	15日(木)	10:00～12:00	問 社協 吉 ☎84-3839
<b>社会福祉協議会</b> 本庁 2 階			問 ☎64-3033
弁護士による法律相談	13日(火)	13:00～16:00	* 要予約 (1 週間前の 午前 8 時30分から受付) 先着 6 人まで
	27日(火)	13:00～16:00	
司法書士による相談	20日(火)	13:00～	
子育てなんでも相談	月～金曜日	8:30～17:15	* 要予約
一般相談	毎週(木)	13:00～15:00	電話相談可

<b>高齢者の介護や福祉等の相談</b>	
地域包括支援センター	問 ☎64-1844
<b>妊娠・出産・子育ての相談</b>	
こどもまんなか課	問 ☎64-1853
子育て支援センター	問 ☎63-0033
地域子育て相談機関(わくわくるむ)	問 ☎64-0087
<b>青少年育成相談</b>	
青少年育成センター	問 ☎64-4158
<b>DV相談</b>	
市民課	問 ☎64-1806
<b>消費生活相談</b>	
危機管理課	問 ☎64-1876
<b>生活困窮者自立相談</b>	
社会福祉課	問 ☎64-1826

年金相談(要予約)	1月14日(水) 10:00~12:00、13:00~15:00 吉永総合支所 相談室 問 岡山東年金事務所 お客様相談室 ☎086-270-7925 (音声案内①→②)
-----------	--

## 【有料】東備法律相談センター(和気町総合福祉センター)

毎週水曜日 13:00~16:10

\*要予約 問 ☎086-234-5888

無料利用券がありますので、ご活用ください。

問 秘書広報課 ☎64-1812

## 市内スポーツ施設ご案内(1月分)

体育施設	問い合わせ先
チオビタ運動公園	☎63-3811
伊部運動公園	
三石運動公園	
チオビタ運動公園温水プール	☎63-3812
日生・浜山運動公園	☎72-2226
シーサイドプールひなせ	☎72-1741
吉永B&G海洋センター	☎84-3776

### ◆利用時間 9:00~21:00

- ・チオビタ運動公園温水プール 11:00~19:30 (土・日・祝は10:00~18:00)
- ・シーサイドプールひなせ 11:30~20:30 (土・日・月曜が祝日にあたる場合は17:00まで)

### ◆休園(館) 13日(火)、19日(月)、26日(月)

※年末年始休園(館) 日 12月28日(日)~1月5日(月)

※日生(浜山)運動公園テニスコート(全面)は安全面を考慮し、9月から使用中止させていただきます。

ご理解のほどよろしくお願い致します。



行事予定

### ■体育施設使用予約



二次元コードから予約、または各施設へお問い合わせください。

## 100歳 おめでとうございます!

問 介護福祉課 (☎64-1875)

小野田 操(おのだ みさお)さん(東鶴山)が100歳を迎えられました。

若いころは和裁をされておられました。長生きの秘訣は早寝早起きし、好き嫌がなく食べることだそうです。



## 人口の動き 11月30日現在( )内は前月比

世帯数	15,320 (-1世帯)	男	14,650人(+4人)
総人口	30,242人(-35人)	女	15,592人(-39人)

### ◆11月中の異動状況

出生	11人	死亡	46人
転入	87人	転出	87人

**本館** 市立図書館（市民センター内 ☎64-1134）

**日生** 日生分館（日生市民会館内 ☎72-1085）

**吉永** 吉永分館（吉永地域公民館内 ☎84-2605）

◆開館時間 9:30～18:00

◆休館日 毎週月曜日、1日(木)～3日(土)、13日(火)、30日(金)

## おはなし会

乳児 幼児 小学生

	おはなし会の名前	対象	と き
本館	おはなしの森	乳児	20日(火) 10:30～11:30
	おはなし広場	幼児	10日(土) 10:30～11:30
日生	うみべのおはなし会	乳児 幼児	17日(土) 10:30～11:30
吉永	おはなし会もこもこ	乳児 幼児	24日(土) 10:30～11:30

	と き	と ころ
15日(木)	11:00～11:30	穂浪コミュニティハウス
	13:30～14:00	東鶴山公民館
	14:15～14:45	鶴海自治公民館
	15:15～15:45	西鶴山公民館
16日(金)	10:15～10:45	伊部公民館(リフレセンターびぜん)
	11:00～11:30	いんべ通園センター
	14:00～14:30	香登公民館
	15:00～15:30	伊部小放課後児童クラブ(かぜのこ)前
20日(火)	11:00～11:30	日生町漁協頭島支所前
	13:30～14:00	日生東公民館
	14:10～14:40	日生認定こども園
	15:00～15:30	旧日生病院跡地
21日(水)	10:30～11:00	神根公民館
	11:30～12:00	三国公民館
	14:30～15:00	三石ふれあいセンター

## 今月のオススメ BOOK

本の紹介はTRC MARCより抜粋

**本館** 『中生代水族館』

こた／作・絵 大泉書店  
古生代水族館のとなりに中生代水族館ができました。そこには、大きくて、おもしろい生き物たちがたくさんいて…。中生代の生き物たちを繊細で瑞々しいイラストで描く。観音開きのページがあるしかけ絵本。

**日生** 『文豪と犬と猫』

宮崎智之・山本莉会／著 アプレミディ  
犬派と猫派、気鋭の文筆家ふたりが「往復書簡」で語り合う文学世界。実は犬が好きだった夏目漱石をはじめ、内田百閒、森茉莉、幸田文など、文豪と犬と猫とのエピソードを通して、日本文学を読み解く。

**吉永** 『ハウスメイド』

フリーダ・マクファデン／著 早川書房  
前科持ちのミリーが手に入れた、裕福な家庭でのハウスメイドの仕事。だが、この家族は何かがおかしい…。家族にまつわる真相が明かされるや、それまでに目にしたものすべてがひっくり返る。恐怖と衝撃のエンタメ小説。

## 乳幼児健診・育児相談

内 容	と き (受付)	対 象	と ころ
3～4か月児健診	1月8日(木) 13:45～14:00	令和7年8月～9月生	市役所2階 健診ルーム
1歳6か月児健診			
2歳6か月児歯科健診			
3歳6か月児健診	1月7日(水) 12:40～13:00	令和4年6月～7月生	
かみかみ離乳食と歯の教室	1月20日(火) 9:40～10:00	令和7年2月～3月生	

## 1月 休日当番医

※休日当番医(診療時間9時～17時)

※変更になる場合がありますので、事前にご確認ください。

1日(木)	北川病院 和気町和気 ☎93-1141 浦上医院 穂浪 ☎67-0302
2日(金)	平病院 和気町尺所 ☎93-1155 たかばクリニック 吉永中 ☎84-2017
3日(土)	日生病院 寒河 ☎72-1111 大田原医院 和気町大田原 ☎93-0035
4日(日)	日生病院 寒河 ☎72-1111 木村医院 西片上 ☎64-2277
11日(日)	備前病院 伊部 ☎64-3385 波藤医院 和気町父井原 ☎88-0023
12日(月)	吉永病院 吉永中 ☎84-2120 武田整形外科 伊部 ☎64-1221
18日(日)	平病院 和気町尺所 ☎93-1155 星合医院 香登西 ☎66-7100
25日(日)	日生病院 寒河 ☎72-1111 小林内科医院 鶴海 ☎65-8003

## 親と子のつどいのひろば

就学前の親子がいつでも利用できます。

最新情報はこちら



わくわくるーむ	月～土曜日(月・土隔週) (伊部小学校裏) 10:00～15:00 ☎64-0087
うみっこ丸	月～金曜日 9:00～14:00 (旧市社会福祉協議会日生支所裏) ☎070-5425-8461
しずちゃん家(ち)	月～金曜日 9:00～14:00 (旧吉永保育園) ☎080-5758-3375
備前プレーパーク! 森の冒険みつ基地	火～土曜日 10:00～15:00 (久々井のお山) ☎090-4722-9084
子育て支援センター	(ビーテラス内) ☎63-0033

◆施設開放日 毎日 9:00～12:00/13:00～17:00

※おもちゃ広場 9:00～17:00

※出前保育 14日(水)、21日(水)、28日(水)

◆1月の行事(10:00～11:00) くわしくは子育て支援センターへお問い合わせください。

1月12日(月)	手遊び、ふれあい遊び
1月18日(日)	お話いっぱい

※行事につきましては、急遽変更となる場合があります。ご了承ください。



# **広告募集中** 広告掲載についてのお問い合わせは、秘書広報課（☎64-1812）へ

## **広告**

日生運輸は、総物流サービスに最高の品質を提供し、お客様の信頼を得るために日々満足度の向上を図ります。



◎海陸運輸倉庫業（保冷、危険物・薬品）◎港湾荷役通関業  
 ◎冷蔵輸送◎保税蔵置通運業◎エコ・リサイクル輸送◎液体輸送





**日生運輸倉庫**  
 日生運輸株式会社  
 備前市伊里中 588-1 TEL. 0869-67-2555  
 日生運輸 岡山 株商

**HINASE GROUP**

株式会社日生運輸 / 備前観光サービス株式会社 / ヒナセカーサービス株式会社 / 日生トーム株式会社



紙と印刷  
 雑貨と喫茶  
 備前凸版印刷  
 工作所

**1月**

sun	mon	tue	wed	thu	fri	sat
4 休	5	6	7	8	9 休	10 休
11	12	13 休	14 休	15 休	16	17
18	19	20	21	22	23	24
25	26	27	28	29	30	31

岡山県備前市西片上31 営業時間 /9:30 ~ 17:30  
**bitokkou.com** bitokkou@gmail.com  
 OHNISHI PRINTING 株式会社大西印刷部 創業1920年 備前市西片上62 tel.0869-64-2111

**専用駐車場**  
 (備前市西片上52)  
 平日 3台  
 土日祝 10台



備前凸版印刷所  
 片上商店街  
 大西印刷  
 トマト銀行  
 国道250号

情報技術を使って  
 「まなぶ」と「はたらく」を楽しく

**LINES**

教育ICTコンサルタント業務

教育ICT機器販売 ヘルプデスク×ICT支援員派遣 カスタマーサポート

株式会社ラインズオカヤマ 〒705-0001 岡山県備前市伊部1722-1 Tel 0869-63-1011

集まれ!!元気な **60歳以上の方** **会員募集中!!**

シルバー人材センターで働きませんか!

入会説明会 **1月14日(水)・28日(水)**  
 午前10時～ 備前市シルバー人材センター事務所  
 公益社団法人 備前市シルバー人材センター  
 備前市伊部1776-1 (旧伊部公民館の南側)

まずは、入会説明会へ ☎64-3038

準備の都合上、予約をしてお参加ください

**水回りの点検、修理、リフォーム工事は**

**TOTOリモデルクラブ** 長府製作所特約店 備前市指定給水装置工事事業者第90号  
 カタログ家電 LPガス 電器住設機器、窯用燃料陶材機器

**コバン産業(有)**

〒705-0001 備前市伊部1805 TEL(0869) **64-2573**(代)

事業主のみなさん会社や商品をPRしませんか  
**広報びぜん・市ホームページ**  
**広告募集中**

\* 1事業所で複数枠の広告ができるようになります!  
 目立つ裏表紙に大きな広告を載せてみませんか



規格 掲載料/枠 (月額)
フルカラー (裏表紙) 縦46mm×横90mm 15,400円
フルカラー (中ページ) 縦46mm×横90mm 13,200円
2色カラー (中ページ) 縦46mm×横90mm 11,000円

法人・個人事業主の方へ

**国税の納付に  
えらべる キャッシュレス**

忙しい経理事務をラクにしよう!

5つのキャッシュレス納付手段

ダイレクト納付  
 インターネットバンキング等  
 クレジットカード納付  
 スマホアプリ納付  
 振替納付

各納付手段の詳細はこちら

最寄りの税務署や金融機関等にお気軽にお問い合わせください

**広島国税局**



～ 謹賀新年 ～

たくさんの「感謝」の気持ちを  
込めて新年のご挨拶を申し上げます。  
皆様のご多幸を心より  
お祈り申し上げます。  
社員一同

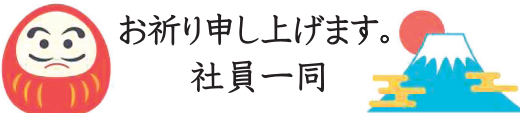

一級建築士事務所  
**(株)小林工務店**

HOME-KOBA  
～ 創業 73周年 ～  
備前市西片上1526  
**64-2608**



相続登記 不動産名義変更 などは **相談無料**

**司法書士れんげ法務事務所**

にお任せください!

相談登記はお済みですか?  
誰の名義にしたらよいか分からないなど、お気軽にご相談ください。  
ご自宅への訪問相談は無料に対応しています。

**0120-764-178**  
9:00 ～ 18:00 土日祝日も対応※要予約

LINE からもお問い合わせいただけます。



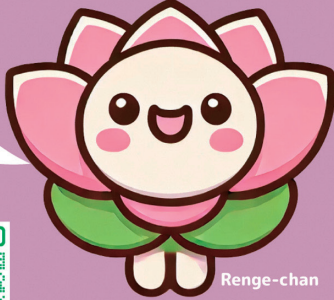

Renge-chan

安心査定の高価買取店

**備前焼買取**

古美術品・茶器も買取可能

査定無料 相談無料 出張無料

**宝瓶買取5,000円以上保証!!**

※割れ・欠けは対象外





岡山県古物商許可 第62292R033572号

**TEL:0869-93-4609 〒705-0002 岡山県備前市浦伊部159-8**



**新年 謹賀**

旧年中のご愛顧に感謝と御礼を申し上げますと共に  
本年も相変わらずお引立の程よろしくお願い申し上げます  
令和8年 元旦

**東備印刷株式会社**

備前市東片上268-1 (市役所東へ200m)  
TEL 0869-64-2531 FAX 0869-63-2679  
E-mail: tobiprt@white.plala.or.jp

備前市公式**LINE**から  
広報びぜんが読めます



友だち登録はこちら





イベント  
市からのお知らせ  
検診  
テレビ放送

他にも、  
**旬な情報**を  
お届けします!

- 「広報びぜん」は自治会などを通じてお届けしています。
- その他、市施設などや市内のコンビニエンスストアに設置していますのでご利用ください。
- この広報紙は環境にやさしい植物油インキで印刷しています。
- ユニバーサルデザイン(UD)の考えに基づいた見やすいデザインの文字を採用しています。

- 発行／備前市役所 〒705-8602 岡山県備前市東片上126 ☎0869-64-3301(代表) FAX0869-64-3845(代表)
- URL <https://www.city.bizen.okayama.jp/> ●Eメール [bzkouhou@city.bizen.lg.jp](mailto:bzkouhou@city.bizen.lg.jp)
- 毎月1日発行 ●編集／秘書広報課 (☎0869-64-1812 ※広報紙についてのお問い合わせはこちら)

