土地利用構想図

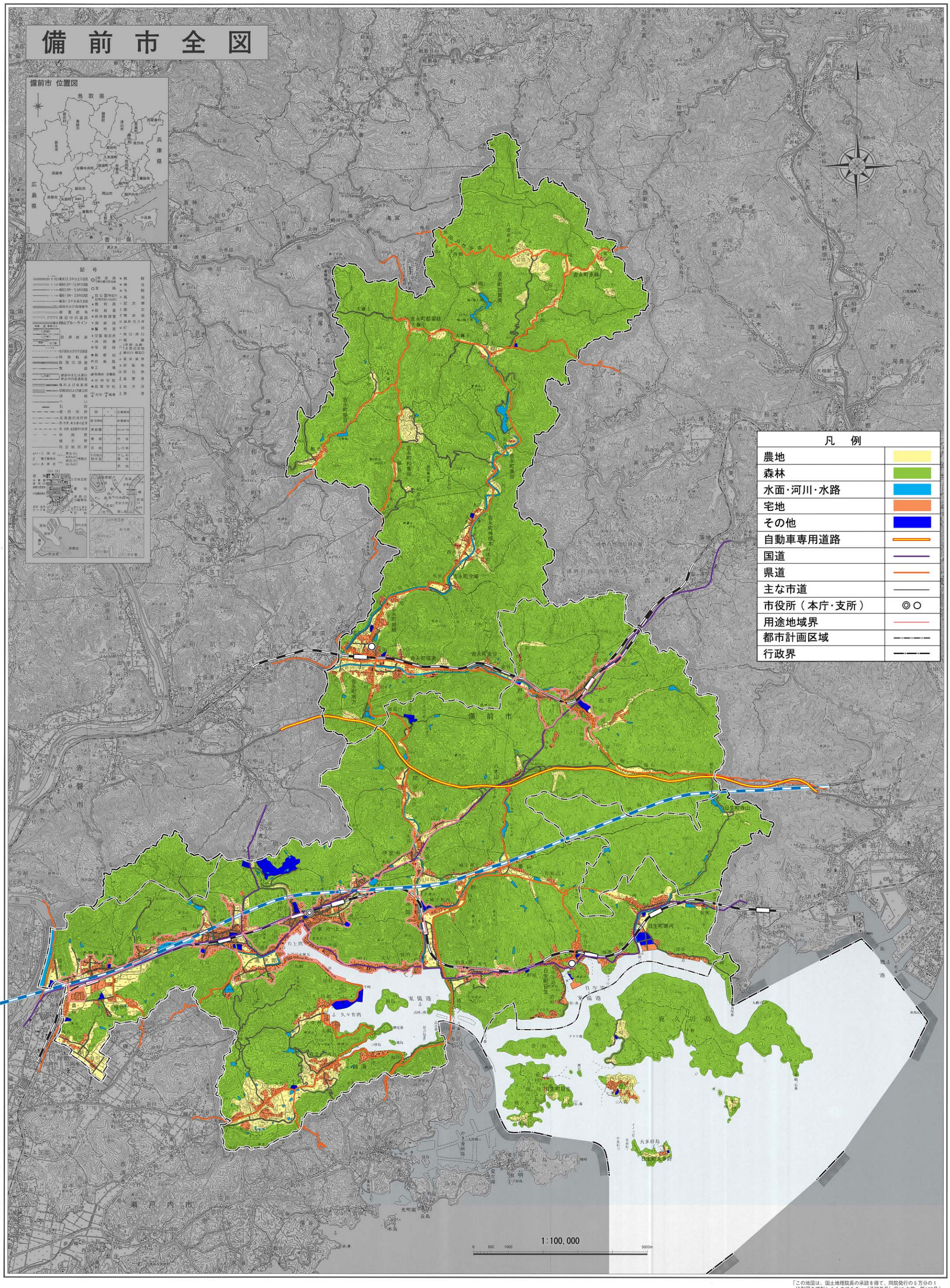

株式会社ウエスコ 調製

備前市

「この地図は、国土地理院長の承認を得て、同院発行の５万分の１地形図を複製したものである。（承認番号）平16 中複、第165号」